

# SEA-DOO®



PARTS  
ACCESSORIES AND  
CATALOG

CATALOGUE  
DE  
PIECES  
ET ACCESSOIRES

1999

219 300 760

[www.SeaDooManuals.net](http://www.SeaDooManuals.net)

**GSX RFI**

5637 / 5638 / 5652 / 5829

**PARTS CATALOG  
AND ACCESSORIES  
CATALOGUE DE PIÈCES  
ET ACCESSOIRES**

**1999**

**5637 / 5638**

**5829 / 5652**

**GSX RFI**

**◆ WARNING**

**For user safety, Rotax engines designed for watercrafts must not be used to power products other than Sea-Doo watercrafts.**

Bombardier Inc. and its subsidiaries denies any responsibility for any usage other than the one prescribed.

Dealers that do not follow this practice may be financially liable should injury occur.

Bombardier Inc. reserves the right at any time to discontinue or change specifications, designs, features, models or equipment without incurring obligation.

**◆ AVERTISSEMENT**

**Pour la sécurité des utilisateurs, les moteurs Rotax conçus pour les motomarines ne doivent pas être utilisés pour des fins autres que de faire fonctionner les motomarines Sea-Doo.**

Bombardier Inc. et ses filiales se dégagent de toute responsabilité pouvant découler des utilisations autres que celle prescrite.

Les concessionnaires qui ne se conforment pas à cet avis peuvent être tenus responsables financièrement advenant des blessures.

Bombardier Inc. se réserve le droit d'effectuer des changements dans le dessin et les caractéristiques de ses véhicules et/ou d'y effectuer des apports ou des améliorations, cela sans s'engager d'aucune façon à effectuer lesdites opérations sur les véhicules déjà fabriqués.

# PARTS CATALOG

The illustrations figuring in this parts catalog show typical construction of the different assemblies and, in all cases, may not reproduce the full detail or exact shape of the parts shown. However, they represent parts which have the same or similar function.

## SYMBOLS USED IN THIS CATALOG

- @ - In «Quantity» column means «Use as Required». — XXX — - Parts marked with «XXX» are not available as spare parts.  
Opt - In «Quantity» column means «Optional».  
**N** - In «Numerical» column means «New Parts».  
- A **bold** description indicates that several parts are included in this item.

Sea-Doo Model  
Modèle Sea-Doo

Vehicle Codification  
Code du véhicule

Rotax Engine Type  
Type de moteur Rotax

**GSX RFI**

**5637 / 5638**  
**5829 / 5652**

**«787» (270 000 466)**



# CATALOGUE DE PIÈCES

Les illustrations contenues dans ce catalogue indiquent la disposition des pièces les unes par rapport aux autres. Il est donc possible qu'elles ne rendent pas compte de la forme exacte de ces pièces ainsi que de leurs détails de fabrication. Ces illustrations ont pour but d'identifier des pièces qui remplissent la même fonction ou une fonction identique.

## SYMBOLES UTILISÉS DANS CE CATALOGUE

- @ - Dans la colonne «Quantité» signifie «Au besoin». — XXX — - Les articles marqués d'un «XXX» ne sont pas disponibles comme pièces de remplacement.  
Opt - Dans la colonne «Quantité» signifie «En option».  
**N** - Dans la colonne «Numérique» signifie «Nouvelle pièce».  
- Une description en caractère **gras** signifie qu'il y a plus d'une pièce dans cet item.

# TABLE OF CONTENTS



## Engine and Components A5 ⇨ A12

- Crankcase, Rotary Valve (787) (A5, A6)
- Crankshaft, Pistons (787) (A7)
- Cylinder, Exhaust Manifold (787) (A8, A9)
- Magneto and Oil Pump (787) (A10, A11)
- Starter (A12)



## Engine Support and Muffler B1, B2

- Engine Support (787) (B1,B2)
- Tuned Pipe (787) (B1,B2)
- Muffler (787) (B1)



## Electrical System B3 ⇨ B12

- Typical Electrical Connection (B10, B12 )
- Electrical Accessories (B8 ⇨ B9)
- Electrical Harnesses (B6, B7)
- Electrical Box (B3 ⇨ B5)



## Cooling System C1, C2

- Cooling System (C1, C2)



## Oil Injection System C3

- Oil Tank C3)
- Oil Level Sensor (C3)
- Oil Injection Cable (ref.:A11)
- Oil Pump (ref.: A10)



## Fuel System C4 ⇨ C6

- Fuel Tank, Filter and Valve (C4, C5)
- Fuel Tank Cap (C4, C5)
- Air Intake System (C6)



## Drive and Propulsion System C7 ⇨ C11

- Drive Shaft (C7)
- Flywheel Guard (C7)
- Impeller and Impeller Shaft ( C8)
- Impeller Housing (C8)
- Steering Nozzle (C8)
- Venturi (C8)
- Shoe (C8)
- Trim (C10, C11)



## Steering C12 ⇨ D2

- Throttle Cable (D2)
- Steering Cable (D1, D2)
- Throttle Handle (C12, D1)



## Seat and Engine Cover D3

- Seat (D3)
- Seat Latch (D3)



## Front Storage Compartment D4, D5

- Storage Cover (D4)
- Storage and Extinguisher Housing (D4, D5)
- Tool Kit (D4)



## Body D6 ⇨ D9

- Vent Tube (D6)
- Sponson (D6)
- Carpet (D8)
- Bumper (D8)
- Decal (D9)



## Accessories D10

- Accessories (D10)



## Service and Warranty Printed Matters D11 ⇨ E4

- Service and Warranty Printed Matters (D11⇨ E4)



## Numerical Index E5

- Numerical Index (E5)
- New Parts (E5)



# TABLE DES MATIÈRES



## Moteur et composants A5 ⇨ A12

- Carter, valve rotative (787) (A5, A6)
- Vilebrequin, pistons (787) (A7)
- Cylindre, collecteur d'échappement (787) (A8, A9)
- Magnéto et pompe l'huile (787) (A10, A11)
- Démarreur (A12)



## Support moteur et silencieux B1, B2

- Support moteur (787) ( B1, B2)
- Tuyau d'échappement (787) (B1, B2)
- Silencieux d'échappement (787) (B1)

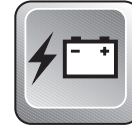

## Système électrique B3 ⇨ B12

- Connexions électriques typiques (B10,B12)
- Accessoires électriques (B8,B9)
- Cablages électriques (B6, B7)
- Boîte électrique arrière (B3⇨B5)



## Système de refroidissement C1, C2

- Système de refroidissement ( C1, C2)



## Système d'injection d'huile C3

- Réservoir d'huile (C3)
- Capteur de niveau d'huile (C3)
- Cable d'injection d'huile (réf.:A11)
- Pompe à l'huile (réf.:A10)



## Système d'alimentation C4 ⇨ C6

- Réservoir, filtre et soupape à ess. ( C4, C5)
- Bouchon du réservoir à essence (C4, C5)
- Système d'admission d'air (C6)



## Système d'entraînement et de propulsion C7 ⇨ C11

- Arbre de transmission (C7)
- Garde-volant (C7)
- Hélice et arbre de turbine (C8)
- Carter de turbine ( C8)
- Buse de direction (C8)
- Venturi (C8)
- Sabot (C8)
- Correcteur d'assiette (C10, C11)



## Direction C12 ⇨ D2

- Câble d'accélérateur (D2)
- Câble de direction (D1, D2)
- Manette d'accélérateur (C12, D1)



## Siège et couvercle du moteur D3

- Siège (D3)
- Loquet de siège (D3)



## Compartiment à bagages avant D4, D5

- Ensemble de couvercle à bagages (D4)
- Boîtier d'extincteur et de rangement (D4, D5)
- Trousse d'outils (D4)



## Carrosserie D6 ⇨ D9

- Tube de ventilateur (D6)
- Stabilisateur (D6)
- Tapis (D8)
- Pare-chocs (D8)
- Décalcomanie (D9)



## Accessoires D10

- Accessoires (D10)



## Documentation, service et garantie D11 ⇨ E4

- Documentation, service et garantie (D11 ⇨ E4)



## Index numérique E5

- Index numérique (E5)
- Nouvelles pièces (E5)

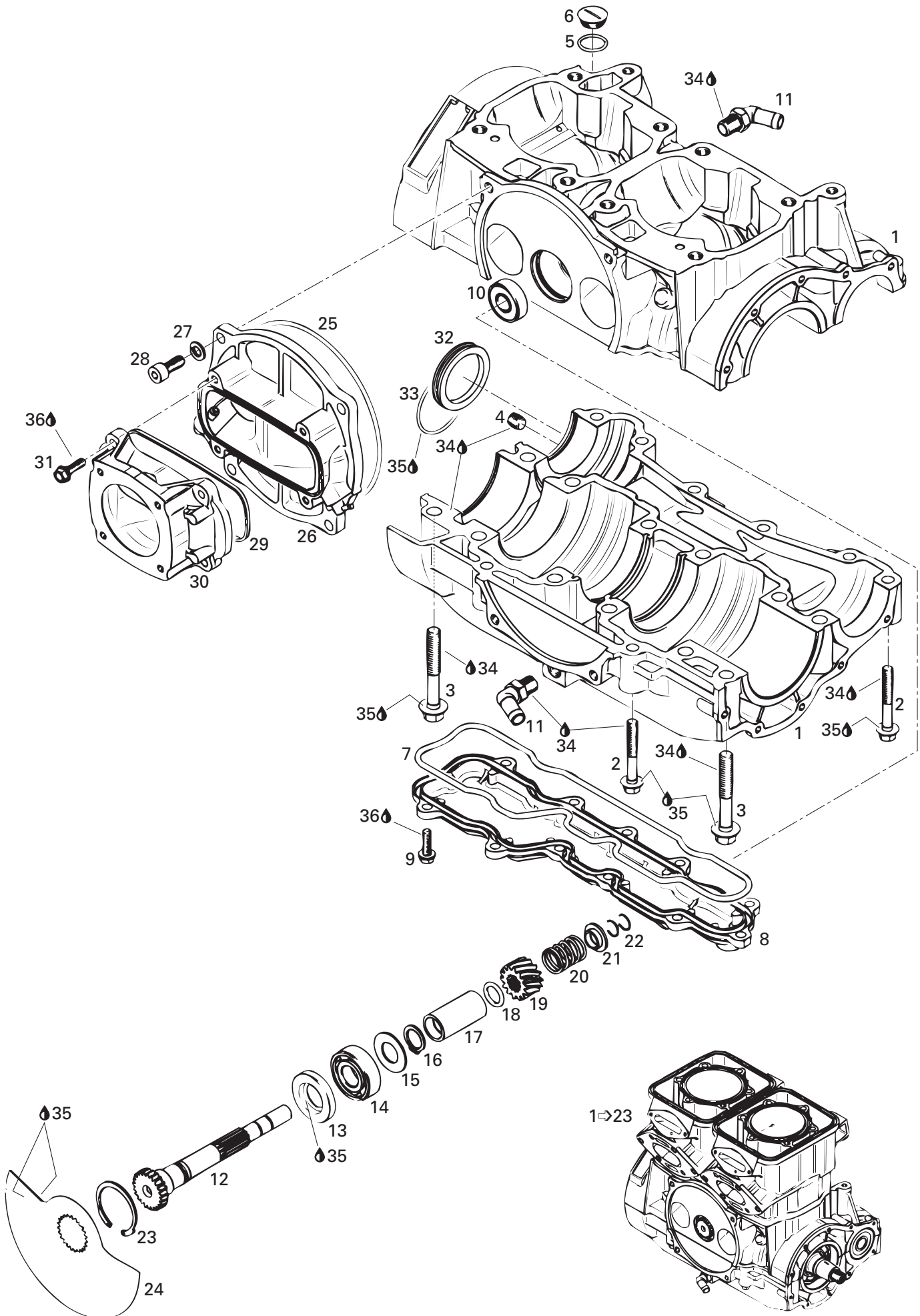



# Crankcase, Rotary Valve

## Carter, valve rotative

GSX RFI  
5637 5638  
5652 5829

1→23	290 078 703	<b>Short Block Ass'y</b> .....	<b>Ens. carter / cyl. ass.</b> .....	@
N 1→11	290 888 223	<b>Crankcase Ass'y «787»</b> (Silver) .....	<b>Carter ass. «787»</b> (argent) .....	1
2	290 240 328	Flanged Screw M8 x 55 .....	Vis à épaulement M8 x 55 .....	10
3	290 941 333	Flanged Screw M10 x 75 .....	Vis à épaulement M10 x 75 .....	12
4	290 240 483	Drain Plug 1/8" .....	Bouchon de purge 1/8" .....	1
E 5	290 250 890	O-Ring .....	Joint torique .....	1
6	290 241 801	Drain Plug M18 .....	Bouchon de purge M18 .....	1
E 7	420 950 360	O'Ring .....	Joint torique .....	1
N 8	290 811 236	Waterchannel Cover .....	Couvercle canal d'eau .....	1
9	290 941 253	Screw M6 x 20 .....	Vis M6 x 20 .....	11
10	420 932 797	Ball Bearing «6201» .....	Roulement à billes «6201» .....	1
11	420 922 245	Hose Nipples 90° .....	Raccord coudé 90° .....	2
12	290 837 352	Rotary Valve Shaft .....	Arbre de valve rotative .....	1
E 13	420 930 580	Oil Seal .....	Anneau d'étanchéité .....	1
14	290 932 032	Ball Bearing «6203» .....	Roulement à billes «6203» .....	1
15	420 227 439	Shim .....	Cale .....	1
16	420 845 450	Snap Ring .....	Bague d'arrêt .....	1
17	290 847 287	Distance Sleeve .....	Douille d'écartement .....	1
18	293 300 024	O-Ring .....	Joint torique .....	1
19	420 935 735	Sprocket 14 Teeth .....	Roue d'engrenage à 14 dents .....	1
20	420 938 810	Spring .....	Ressort .....	1
21	420 827 430	Spring Seat .....	Siège du ressort .....	1
22	420 845 160	Circlip .....	Circlip .....	2
23	420 845 260	Snap Ring .....	Bague d'arrêt .....	1
24	420 924 502	Rotary Valve (159°) .....	Valve rotative (159°) .....	1
E 25	290 831 767	O-Ring .....	Joint torique .....	1
26	290 811 036	Rotary Valve Cover .....	Couvercle de valve rotative .....	1
27	234 180 602	Lock Washer 8 mm .....	Rondelle-frein 8 mm .....	4
28	205 082 060	Allen Screw M8 x 20 .....	Vis Allen M8 x 20 .....	4
E 29	420 850 520	Rubber Ring .....	Anneau caoutchouc .....	1
30	290 867 821	Intake Manifold .....	Collecteur d'échappement .....	1
31	290 841 543	Screw M6 x 25 .....	Vis M6 x 25 .....	4
32	290 810 745	Cover Bearing .....	Couvercle du roulement .....	1
E 33	290 230 300	O-Ring .....	Joint torique .....	1
34	293 800 038	Loctite 518, 50 ml .....	Loctite 518, 50 ml .....	@

Parts identified with an «i», an «E» or a «C» indicate they are part of the «i», «E» or «C» **Gasket Set**.  
Les pièces identifiées d'un «i», d'un «E» ou d'un «C» indiquent qu'elles font parties de l'**ensemble de joints d'étanchéité «i», «E» ou «C»** correspondant.

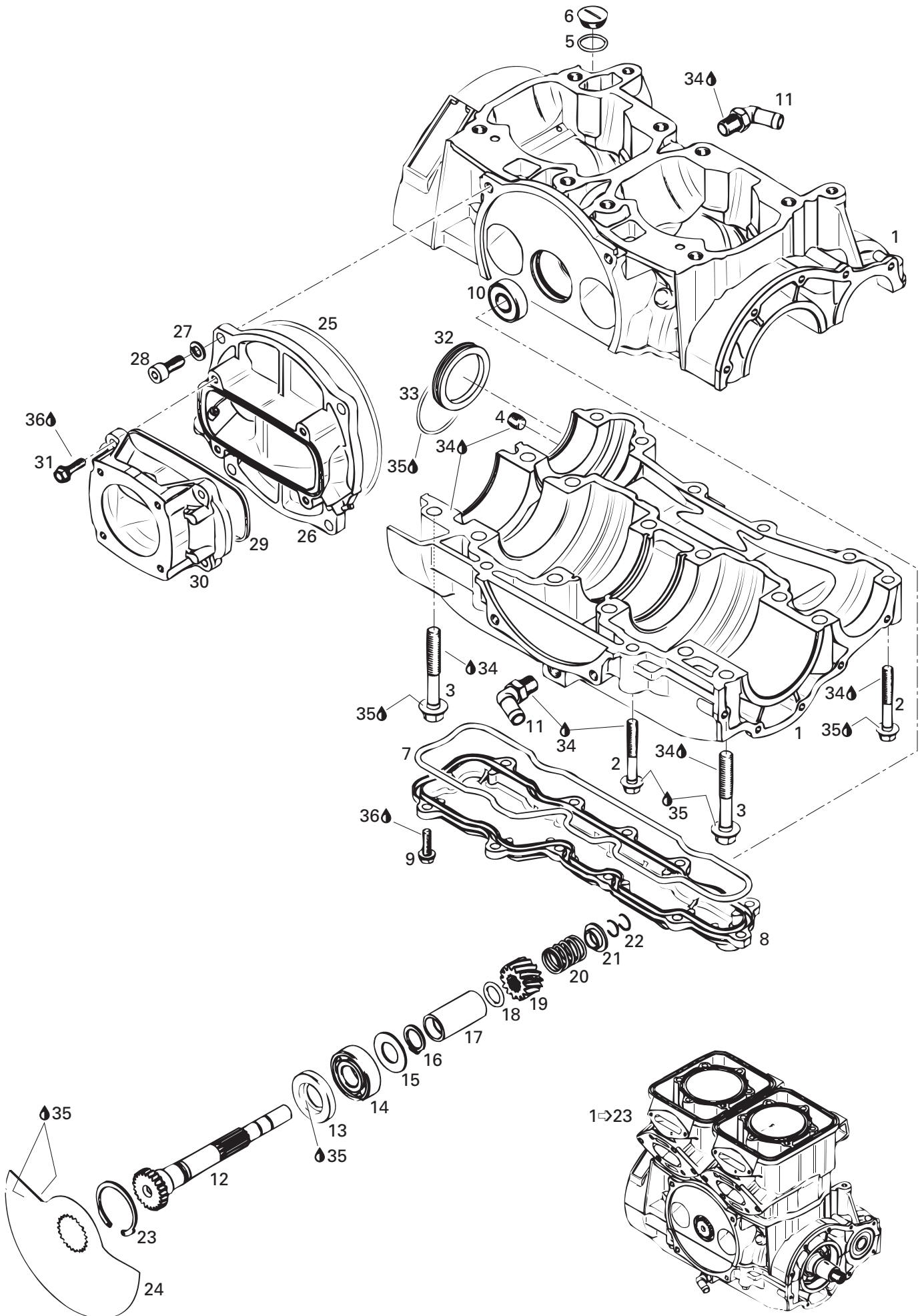





## Crankcase, Rotary Valve Carter, valve rotative

GSX RFI  
5637 5638  
5652 5829

<b>35</b>	413 707 000	Molykote 111 .....	Molykote 111 .....	@
<b>36</b>	293 800 023	Loctite 767, Antiseize Lubricant, 454 gr.	Loctite 767, lubrifiant antigrippage, 454 gr.	@
<b>E 37</b>	290 886 392	<b>Engine Gasket Set</b> (Not Shown).....	<b>Ens. de joint d'étanc. moteur</b> (non-ill.)...	@

Parts identified with an «i», an «E» or a «C» indicate they are part of the «i», «E» or «C» **Gasket Set**.  
Les pièces identifiées d'un «i», d'un «E» ou d'un «C» indiquent qu'elles font parties de l'**ensemble de joints d'étanchéité** «i», «E» ou «C» correspondant.

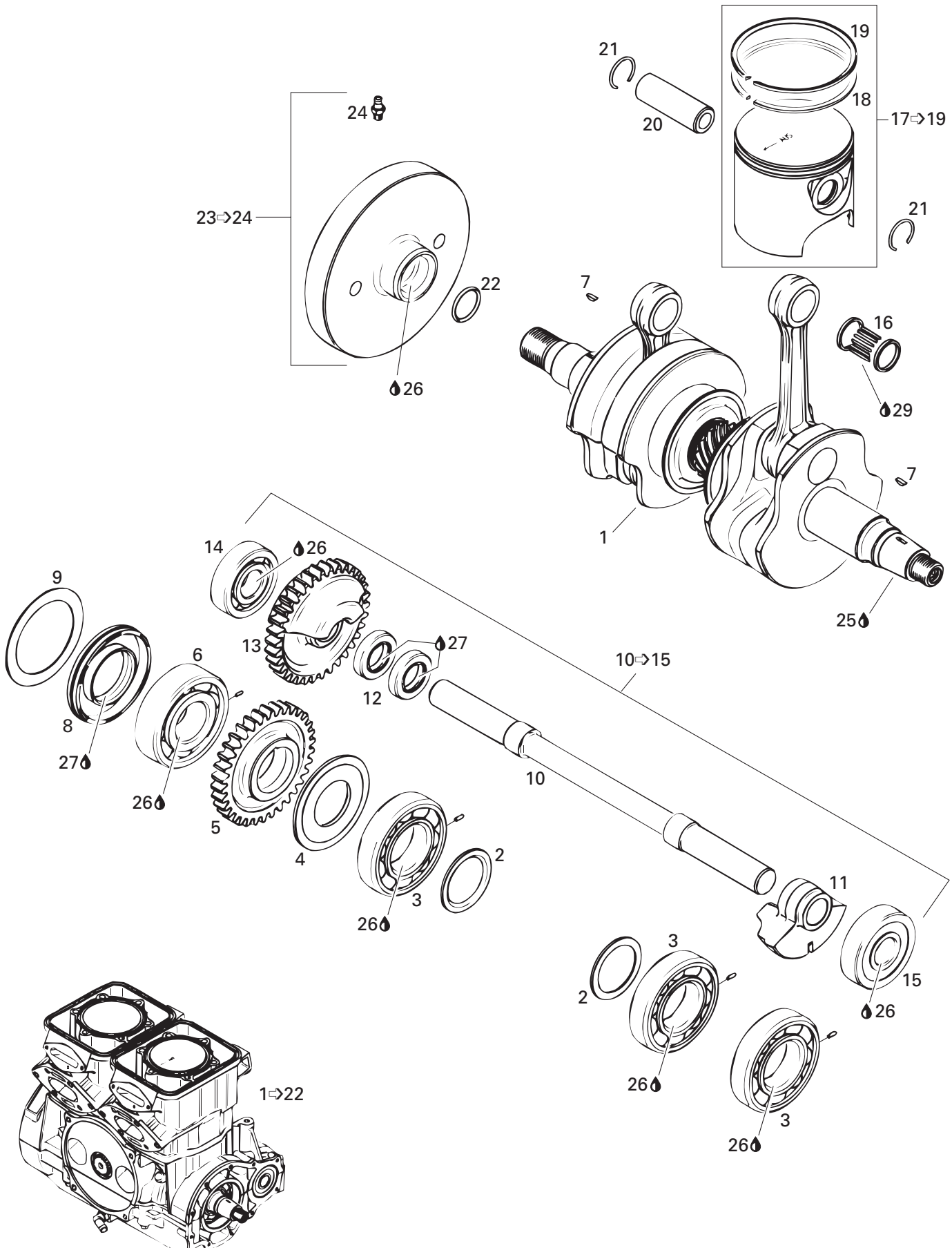



# Crankcase, Rotary Valve Carter, valve rotative

GSX RFI  
5637 5638  
5652 5829

1→22	290 078 703	<b>Short Block Ass'y</b> .....	<b>Ens. carter / cyl. ass.</b> .....	@
1→7	290 887 890	<b>Crankshaft Ass'y</b> .....	<b>Vilebrequin ass.</b> .....	1
2	420 827 760	Distance Ring .....	Bague d'écartement .....	2
3	420 832 573	<b>Ball Bearing «6207» Ass'y</b> .....	<b>Roulement à billes «6207» ass.</b> .....	3
4	290 926 140	Washer Labyrinth .....	Rondelle labyrinthe .....	1
5	290 834 315	Gear 43 Teeth .....	Engrenage 43 dents .....	1
6	290 932 579	Ball Bearing «6306» .....	Roulement à billes «6306» .....	1
7	420 246 055	Woodruff Key .....	Clavette Woodruff .....	2
E 8	290 830 638	Oil Seal .....	Anneau d'étanchéité .....	1
9	290 926 060	Retaining Shim .....	Cale de retenue .....	1
10→15	290 837 406	<b>Shaft Balance Ass'y</b> .....	<b>Arbre balancement ass.</b> .....	1
10	— XXX —	Shaft Balance .....	Arbre balancement .....	1
11	— XXX —	Mass Balance .....	Masse balancement .....	1
12	— XXX —	Seal Oil .....	Anneau étanche .....	2
13	— XXX —	Gear Balance, 43 Teeth .....	Engrenage balancement, 43 dents .....	1
14	290 932 095	Ball Bearing «6304E» .....	Roulement à bille «6304E» .....	1
15	290 932 098	Ball Bearing «6304» .....	Ball Bearing «6304» .....	1
16	290 832 420	Needle Bearing .....	Roulement à aiguilles .....	2
N 17→19	290 888 410	<b>Piston with 2 Rings, 81.89 mm</b> .....	<b>Piston, 2 segm., 81.89 mm</b> .....	2
	290 888 411	<b>Piston Oversize, 2 Rings, 82.15 mm</b> .....	<b>Piston surdimen., 2 seg., 82.15 mm</b> .....	Opt
18	290 815 080	Rectangular Ring 82.00 mm .....	Seg. rectangulaire 82.00 mm .....	2
	290 815 081	Rectangular Ring 82.25 mm .....	Seg. rectangulaire 82.25 mm .....	Opt
19	290 815 100	Semi-Trapez Ring 82.00 mm .....	Seg. semi trapézoïdal 82.00 mm .....	2
	290 815 101	Semi-Trapez Ring 82.25 mm .....	Seg. semi trapézoïdal 82.25 mm .....	Opt
20	290 916 402	Piston Pin .....	Goupille de piston .....	2
E 21	420 845 100	Circlip .....	Frein d'axe .....	4
E 22	420 430 782	O-Ring .....	Joint torique .....	1
23→24	290 958 141	<b>Clutch-Flywheel</b> .....	<b>Volant d'inertie</b> .....	1
24	290 499 113	Grease Fitting .....	Graisser .....	1
25	293 800 015	Loctite 242, 10ml .....	Loctite 242, 10 ml .....	@
26	293 800 023	Loctite 767, Antiseize Lubricant, 454 g ..	Loctite 767, lubrifiant antigrippant, 454 g ..	@
27	413 707 000	Molykote 111 .....	Molykote 111 .....	@
E 28	290 886 392	<b>Engine Gasket Set (Not Shown)...</b>	<b>Ens. de joint d'étanc. moteur (non-ill.)...</b>	@
C 28	290 886 396	<b>Cylinder Gasket Set (Not Shown)...</b>	<b>Ens. joint d'étanc. de cylindre (non-ill.).....</b>	@
29	413 802 900	Injection Oil (12x1L) .....	Huile à injection (12x1L) .....	@

Parts identified with an «i», an «E» or a «C» indicate they are part of the «i», «E» or «C» gasket set  
Les pièces identifiées d'un «i», d'un «E» ou d'un «C» indiquent qu'elles font parties de l'ensemble de joints d'étanchéité «i», «E» ou «C» correspondant.

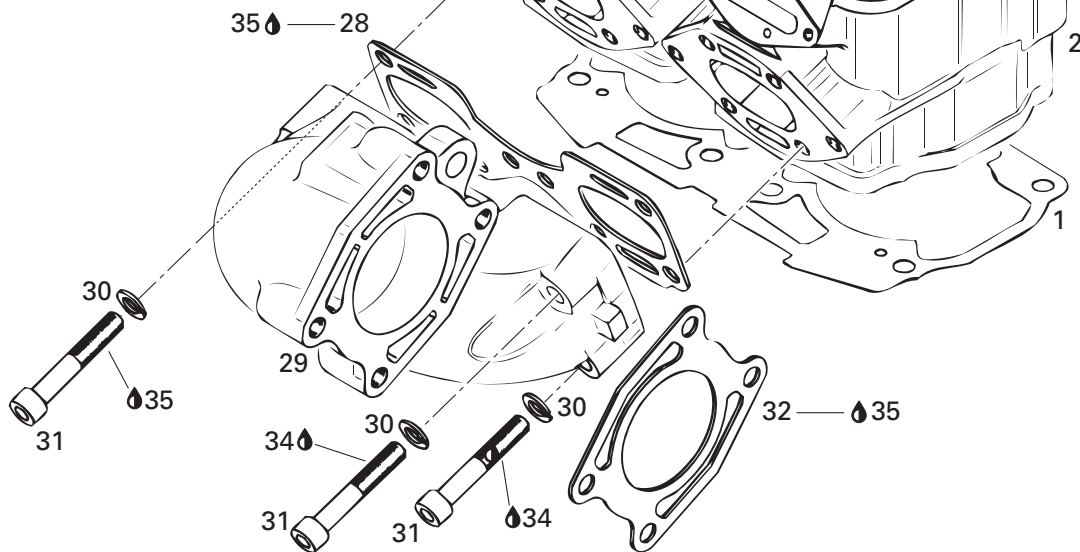
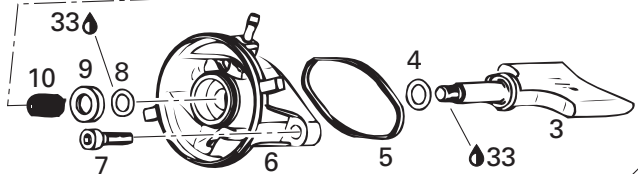
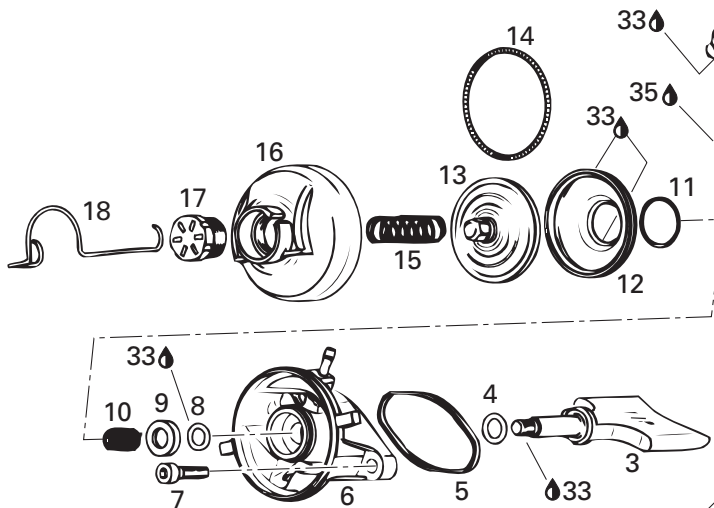
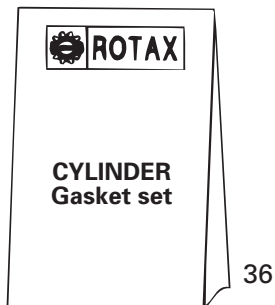
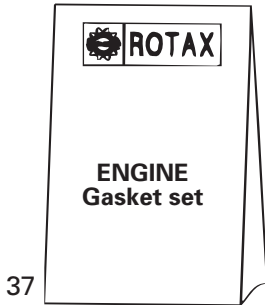
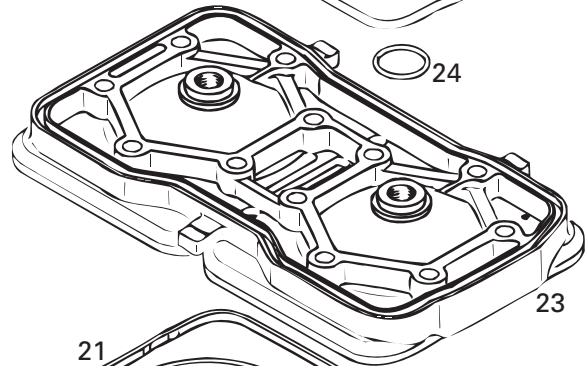
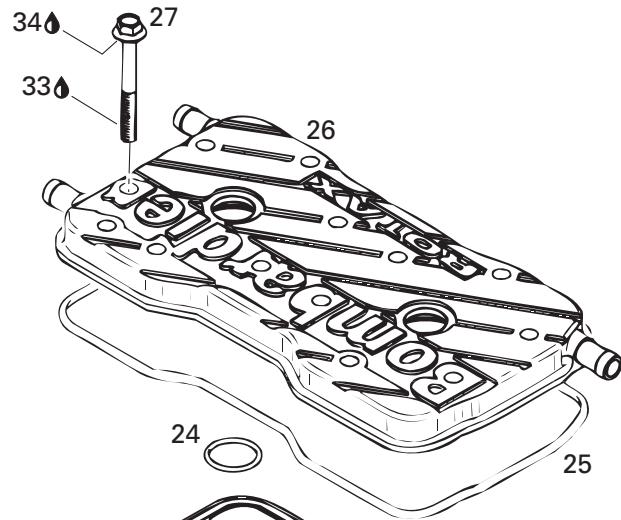
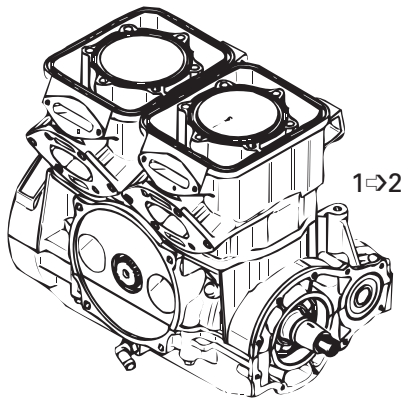





# Cylinder, Exhaust Manifold

## Cylindre, collecteur d'échappement

GSX RFI  
5637 5638  
5652 5829

<b>1→2</b>	290 078 703	<b>Short Block Ass'y</b> .....	<b>Ens. carter / cyl. ass.</b> .....	@
<b>1</b>	290 931 724	Gasket Cylinder 0.8 mm .....	Joint d'étanchéité du cylindre 0.8 mm ...	@
<b>E C</b>	290 931 723	Gasket Cylinder 0.6 mm .....	Joint d'étanchéité de cylindre 0.6 mm ...	@
	290 931 722	Gasket Cylinder 0.5 mm .....	Joint d'étanchéité de cylindre 0.5 mm ...	@
<b>E C</b>	290 931 721	Gasket Cylinder 0.4 mm .....	Joint d'étanchéité de cylindre 0.4 mm ...	@
<b>E C</b>	290 931 720	Gasket Cylinder 0.3 mm .....	Joint d'étanchéité de cylindre 0.3 mm ...	@
<b>N 2</b>	290 923 846	Cylinder with Sleeve .....	Cylindre avec chemise .....	2
<b>3</b>	290 854 354	Exhaust Valve .....	Soupape d'échappement .....	2
<b>E 4</b>	290 931 765	O-Ring .....	Joint torique .....	2
<b>E C 5</b>	290 931 670	Gasket .....	Joint étanche .....	2
<b>6</b>	290 854 438	Valve Housing .....	Boîtier de soupape .....	2
<b>7</b>	205 062 560	Socket Head Screw M6 x 25 .....	Vis Allen M6 x 25 .....	4
<b>8</b>	290 931 765	O'Ring .....	Joint torique .....	2
<b>9</b>	290 926 225	Supporting Ring .....	Anneau support .....	2
<b>10</b>	290 838 260	Compression Spring .....	Ressort compression .....	2
<b>11</b>	420 838 253	Spring Clamp .....	Bride ressort .....	2
<b>12</b>	290 260 723	Bellows .....	Manchon .....	2
<b>13</b>	290 854 445	Exhaust Valve .....	Soupape d'échappement .....	2
<b>14</b>	290 239 048	Spring .....	Ressort .....	2
<b>15</b>	290 939 137	Compression Spring .....	Ressort de compression .....	2
<b>16</b>	290 911 555	Valve Cover .....	Couvercle de valve .....	2
<b>17</b>	420 241 220	Adjustment Screw .....	Vis d'ajustement .....	2
<b>18</b>	420 838 082	Spring Clip .....	Pince ressort .....	2
<b>19</b>	290 941 903	Screw Hex. Flange M10 x 105 .....	Vis hex. flasque M10 x 105 .....	4
<b>20</b>	290 941 333	Screw Hex. Flange M10 x 75 .....	Vis hex. flasque M10 x 75 .....	4
<b>E C 21</b>	290 931 420	O-Ring .....	Joint torique .....	2
<b>E C 22</b>	290 931 410	O-Ring .....	Joint torique .....	2
<b>N 23</b>	290 923 308	Head Cylinder (Silver) .....	Culasse (argent) .....	1
<b>C 24</b>	420 430 782	O-Ring .....	Joint torique .....	2
<b>E C 25</b>	290 831 550	O-Ring .....	Joint torique .....	1
<b>26</b>	290 923 313	Cylinder Head Cover (Silver) .....	Couvercle de culasse (argent) .....	1
<b>27</b>	290 240 728	Flanged Hex. Screw M8 x 60 .....	Vis hex. à épaulement M8 x 60 .....	12
<b>E C 28</b>	290 931 480	Gasket .....	Joint d'étanchéité .....	1
<b>29</b>	290 979 484	Exhaust Manifold .....	Collecteur d'échappement .....	1
<b>30</b>	234 101 601	Lock Washer 10 mm .....	Rondelle-frein 10 mm .....	8

Parts identified with an «i», an «E» or a «C» indicate they are part of the «i», «E» or «C» gasket set.  
Les pièces identifiées d'un «i», d'un «E» ou d'un «C» indiquent qu'elles font parties de l'ensemble de joints d'étanchéité «i», «E» ou «C» correspondant.

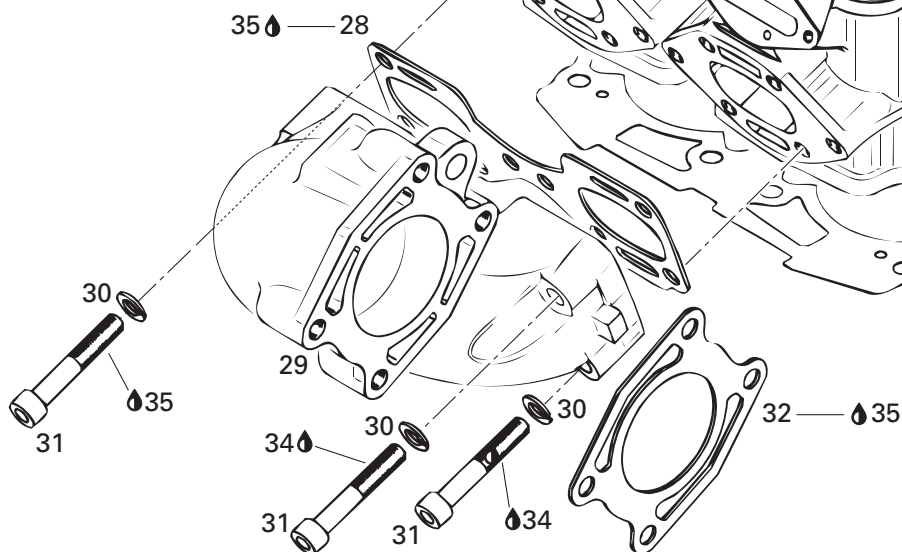
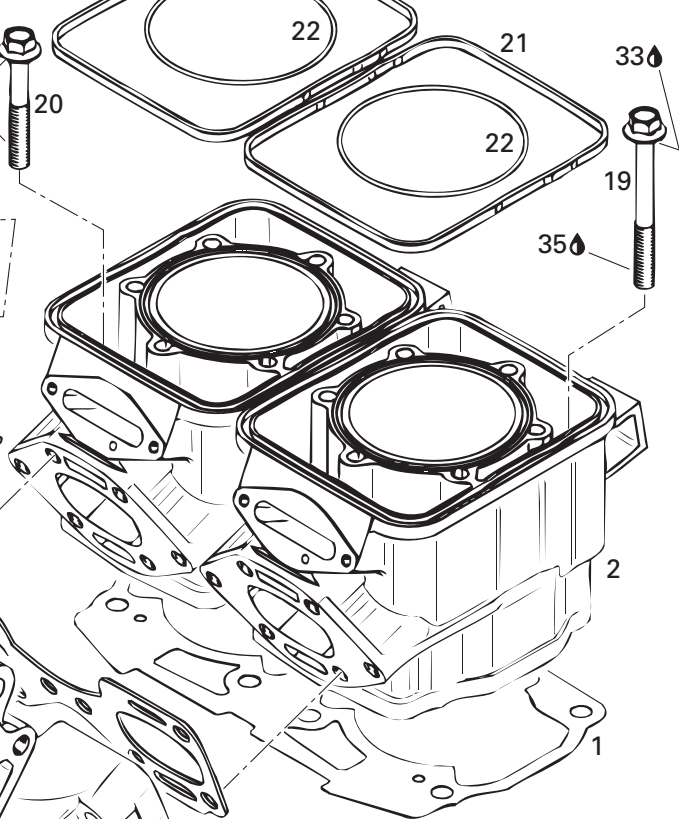
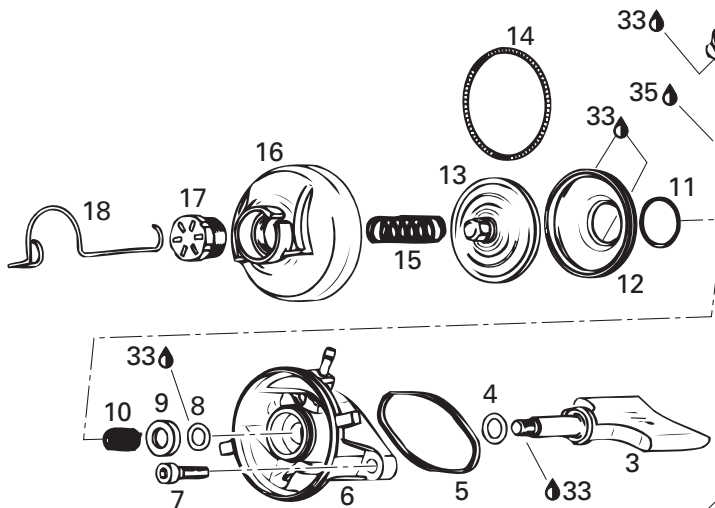
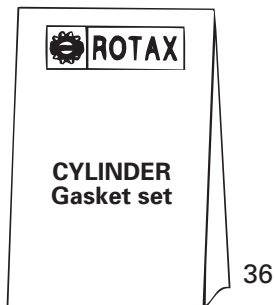
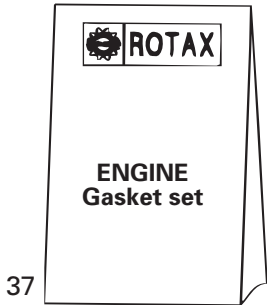
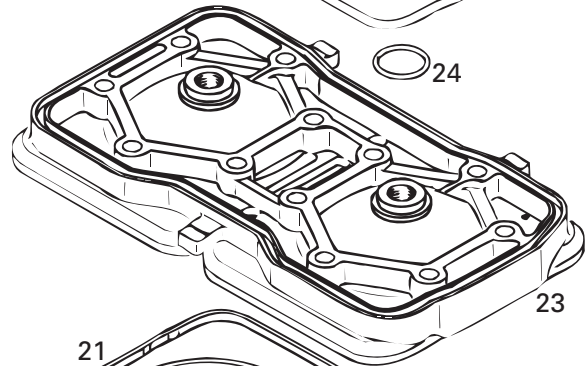
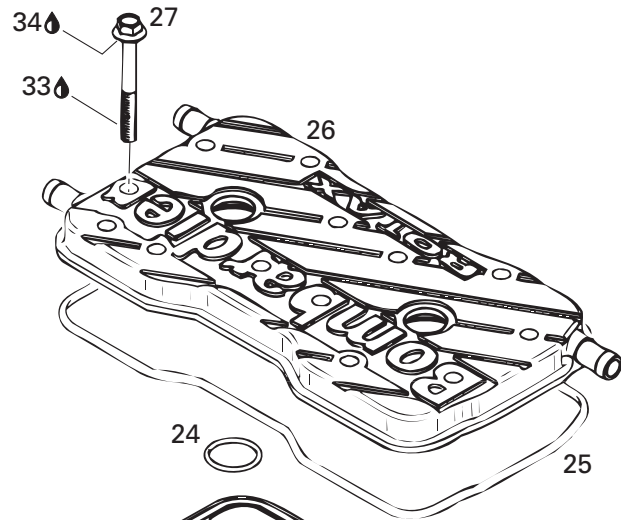
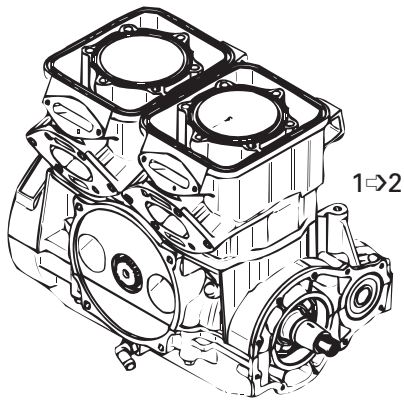



## Cylinder, Exhaust Manifold Cylindre, collecteur d'échappement

GSX RFI  
5637 5638  
5652 5829

<b>31</b>	205 006 060	Socket Head Screw M10 x 60 .....	Vis Allen M10 x 60 .....	8
<b>E C 32</b>	290 931 500	Gasket .....	Joint d'étanchéité .....	1
<b>33</b>	413 707 000	Molykote 111 .....	Molykote 111 .....	@
<b>34</b>	293 800 015	Loctite 242, 10 ml .....	Loctite 242, 10 ml .....	@
<b>35</b>	293 800 038	Loctite 518, 50 ml .....	Loctite 518, 50 ml .....	@
<b>C 36</b>	290 886 396	<b>Cylinder Gasket Set</b> .....	<b>Ens. joint d'étanchéité de cylindre</b> .....	@
<b>E 37</b>	290 886 392	<b>Engine Gasket Set</b> .....	<b>Ens. de joint d'étanchéité moteur</b> .....	@

Parts identified with an «i», an «E» or a «C» indicate they are part of the «i», «E» or «C» gasket set.

Les pièces identifiées d'un «i», d'un «E» ou d'un «C» indiquent qu'elles font parties de l'ensemble de joints d'étanchéité «i», «E» ou «C» correspondant.

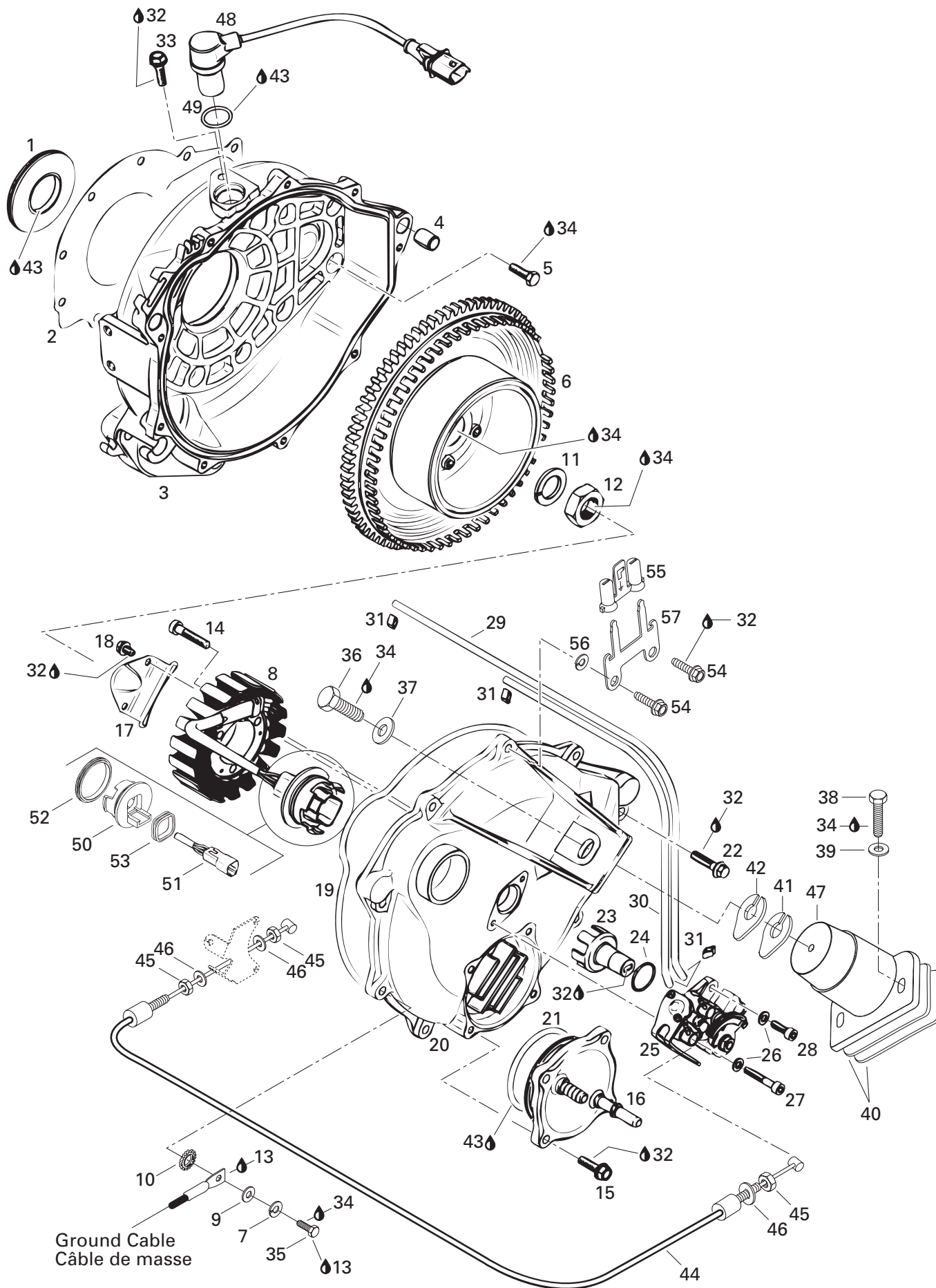





# Magneto and Oil Pump

## Magnéto et pompe à huile

GSX RFI  
5637 5638  
5652 5829

E 1	290 830 749	Oil Seal .....	Anneau d'étanchéité .....	1
E C 2	290 931 470	Gasket .....	Joint étanche .....	1
3-4	290 811 011	Ignition Housing (Silver) .....	Boîtier d'allumage (argent) .....	1
4	290 229 153	Dowel Tube .....	Tube de centrage .....	2
5	420 240 031	Screw Hex. M6 x 25 .....	Vis hex. M6 x 25 .....	10
6	290 966 560	Trigger Wheel .....	Moyeu d'engrenage .....	1
7	234 161 601	Lock Washer M6 .....	Rondelle frein M6 .....	1
8	290 887 950	Stator Plate Ass'y .....	Plaque armature ass. ....	1
9	234 062 600	Flat Washer M6 .....	Rondelle plate M6 .....	1
10	234 461 608	Serrated Lock Washer M6 .....	Rondelle chevauchante ext. M6 .....	1
11	290 945 757	Lock Washer 18 mm .....	Rondelle-frein 18 mm .....	1
12	420 942 220	Hex. Nut M18 .....	Écrou Hex. M18 .....	1
13	293 550 004	Dielectric Grease, 150 gr. ....	Graisse diélectrique, 150 gr. ....	@
14	290 640 051	Socket Head Screw M6 x 35 .....	Vis Allen M6 x 35 .....	3
15	290 941 253	Taptite Screw M6 x 20 .....	Vis autotaraudeuse M6 x 20 .....	4
16	290 811 220	Waterchannel Cover .....	Couvercle canal d'eau .....	1
17	290 851 400	Holding Strip .....	Plaque de retenue .....	1
18	207 150 844	Hex. Screw M5 x 8 .....	Vis hex. M5 x 8 .....	2
19	420 950 360	O-Ring .....	Joint torique .....	1
20	290 811 022	Ignition Cover .....	Couvercle d'ignition .....	1
E 21	290 850 390	O'Ring .....	Joint torique .....	1
22	290 240 033	Hex. Screw M6 x 25 .....	Vis hex. M6 x 25 .....	9
23	290 837 392	Shaft Oil Pump .....	Arbre de pompe à l'huile .....	1
24	293 300 018	O-Ring 18.5 mm .....	Joint torique 18.5 mm .....	1
25	290 887 339	Oil Pump Ass'y .....	Pompe à l'huile ass. ....	1
26	290 845 389	Washer Lock 5 mm .....	Rondelle-frein 5 mm .....	2
27	290 940 883	Socket Head Screw M5 x 30 .....	Vis Allen M5 x 30 .....	1
28	205 051 660	Socket Head Screw M5 x 16 .....	Vis Allen M5 x 16 .....	1
29	275 500 039	Hose .....	Boyau .....	@
30	275 500 039	Hose .....	Boyau .....	@
31	420 256 408	Clamp .....	Bride de serrage .....	4
32	293 800 023	Loctite 767 Antiseize Lubbricant, 454 gr ....	Loctite 767 lubrifiant antigrippage, 454 gr. .	@
33	211 000 203	Taptite Screw M6 x 16 .....	Vis autotaraudeuse M6 x 16 .....	1
34	293 800 015	Loctite 242, 10 ml .....	Loctite 242, 10 ml .....	@
35	207 161 660	Hex. Screw M6 x 16 .....	Vis hex. M6 x 16 .....	1

Parts identified with an «i», an «E» or a «C» indicate they are part of the «i», «E» or «C» gasket set.  
Les pièces identifiées d'un «i», d'un «E» ou d'un «C» indiquent qu'elles font parties de l'ensemble de joints d'étanchéité «i», «E» ou «C» correspondant.

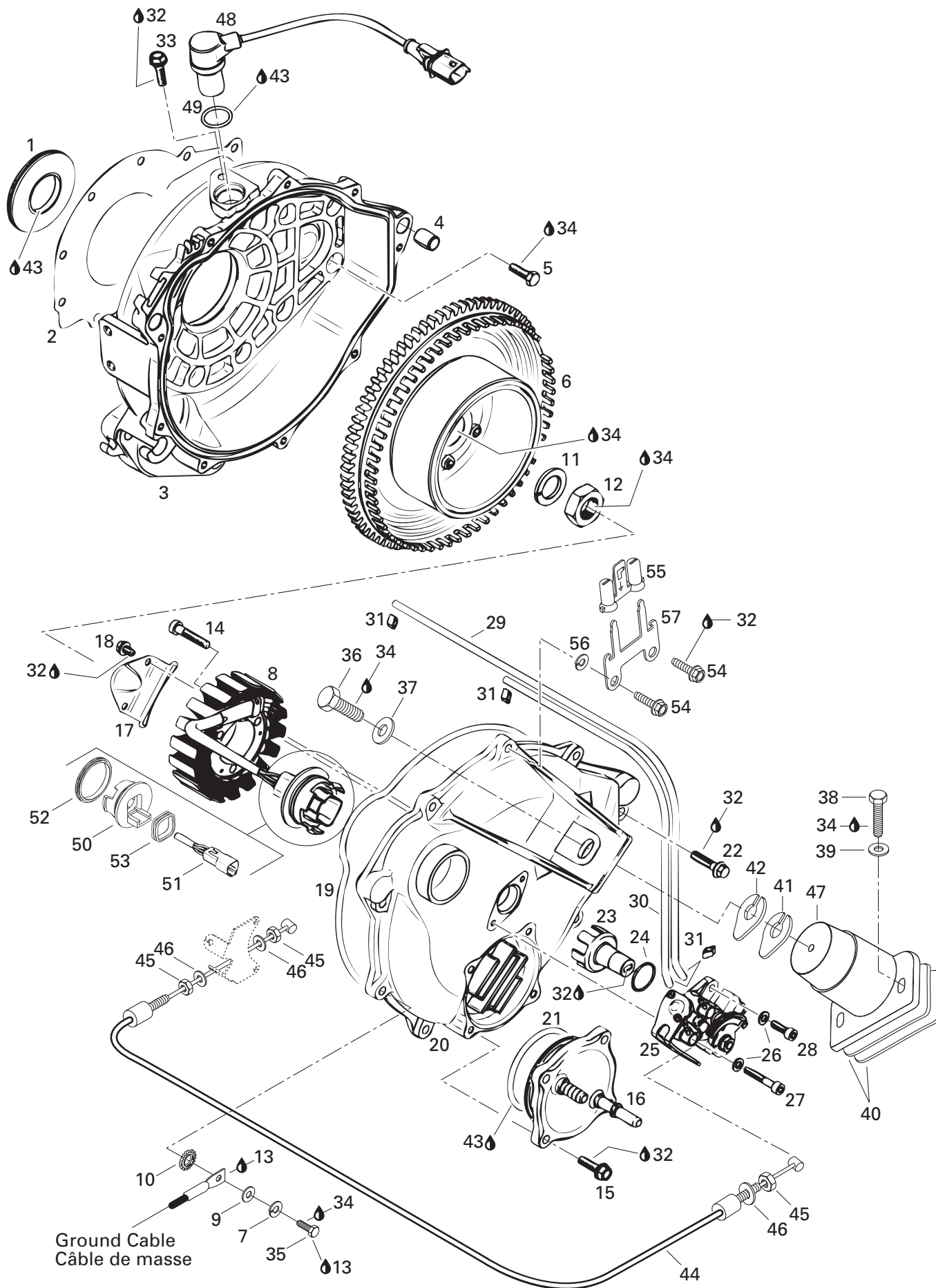



# Magneto and Oil Pump

## Magnéto et pompe à huile

GSX RFI  
5637 5638  
5652 5829

36	207 182 060	Screw Hex. M8 x 20 .....	Vis hex. M8 x 20 .....	1
37	234 082 600	Washer 8 mm .....	Rondelle 8 mm .....	1
38	207 184 060	Screw Hex. M8 x 40 .....	Vis hex. M8 x 40 .....	2
39	234 081 600	Washer 8 mm .....	Rondelle 8 mm .....	2
N 40	270 000 445	Shim 0.3 mm .....	Cale 0.3 mm .....	@
N	270 000 446	Shim 1.3 mm .....	Cale 1.3 mm .....	@
41	270 000 024	Shim 0.4 mm .....	Cale 0.4 mm .....	@
42	270 000 025	Shim 1.3 mm .....	Cale 1.3 mm .....	@
43	413 707 000	Molykote 111 .....	Molykote 111 .....	@
N 44-46	270 000 437	Injection Cable Ass'y .....	Câble d'injection ass. ....	1
45	232 160 600	Jam Nut M6 .....	Contre écrou M6 .....	3
46	234 061 600	Washer 6 mm .....	Rondelle 6 mm .....	3
N 47	270 000 408	Rubber Mount .....	Tampon d'ancrage .....	1
48-49	278 001 346	Crank Sensor .....	Capteur de position de vilebrequin ....	1
49	293 300 051	O'Ring .....	Joint torique .....	1
50-53	270 000 243	<b>Adaptor Ass'y</b> .....	<b>Adapteur ass.</b> .....	1
51	278 000 635	Female Housing (4 Circuits) .....	Bloc femelle (4 circuits) .....	1
52	293 300 033	Gasket .....	Joint étanche .....	1
53	293 200 042	Gasket .....	Joint étanche .....	1
54	207 562 560	Screw Hex. Scotch Grip .....	Vis hexagonale Scotch Grip .....	2
55	278 000 213	Insulator .....	Isolateur .....	1
56	234 461 608	Lock Washer 6 mm .....	Rondelle frein 6 mm .....	2
57	278 001 455	Ground Plate .....	Plaque de masse .....	1
C 58	290 886 396	<b>Cylinder Gasket Set (Not Shown)</b>	<b>Ens. joint d'étanc. cylindre (non-ill.) ...</b>	@
E 59	290 886 392	<b>Engine Gasket Set (Not Shown)...</b>	<b>Ens. de joint d'étanc. moteur (non-ill.)</b>	@

Parts identified with an «i», an «E» or a «C» indicate they are part of the «i», «E» or «C» gasket set.

Les pièces identifiées d'un «i», d'un «E» ou d'un «C» indiquent qu'elles font parties de l'ensemble de joints d'étanchéité «i», «E» ou «C» correspondant.

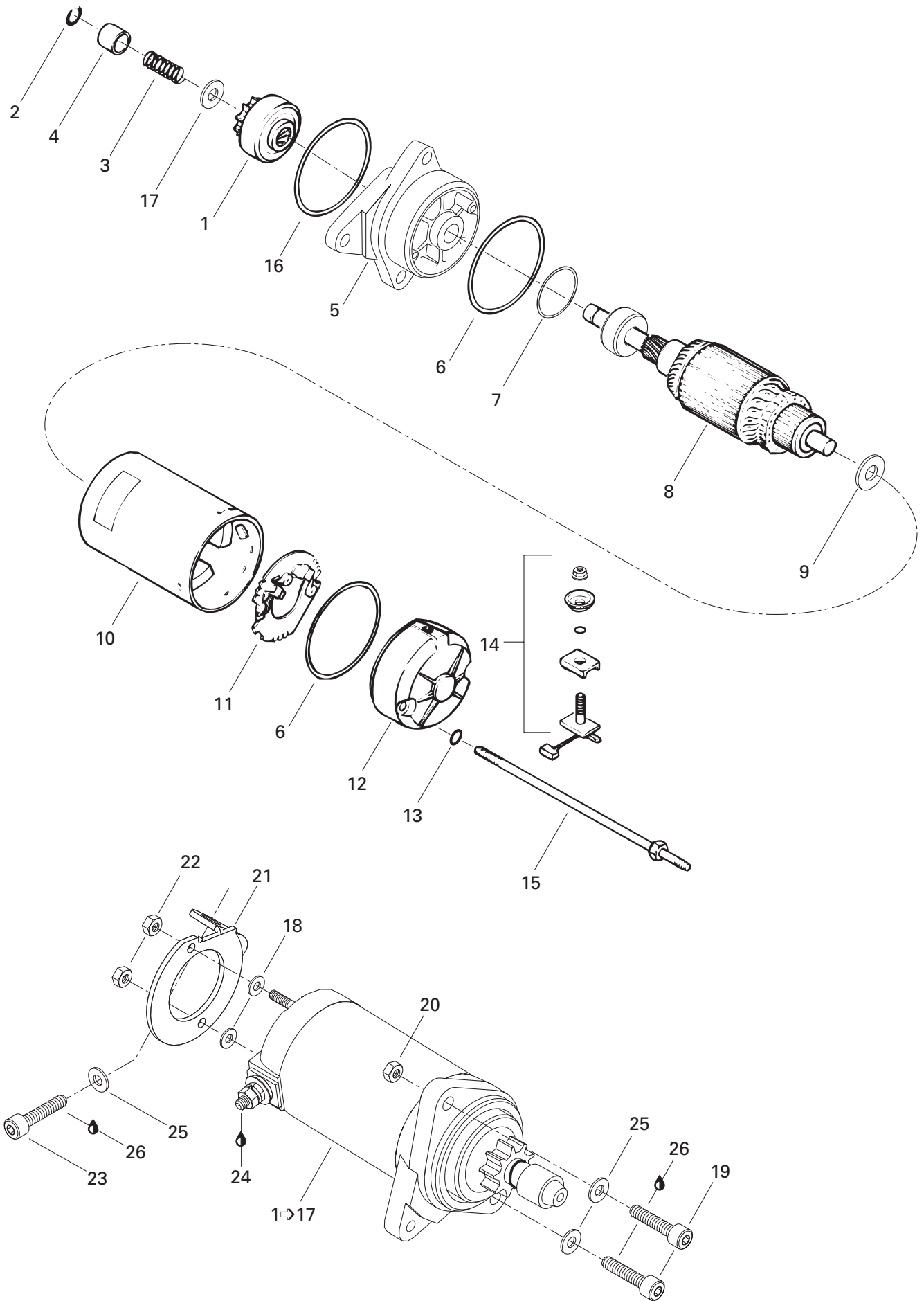





# Starter Démarreur

GSX RFI  
5637 5638  
5652 5829

<b>N 1</b> →17	278 001 497	<b>Starter Ass'y</b> .....	<b>Démarreur ass.</b> .....	1
<b>1</b>	278 001 106	Starter Clutch Ass'y .....	Embrayage du démarreur ass. ....	1
<b>2</b>	410 207 700	Circlip .....	Circlip .....	1
<b>3</b>	278 000 050	Spring .....	Ressort .....	1
<b>4</b>	278 000 254	Stopper Bushing .....	Butée d'arrêt .....	1
<b>N 5</b>	278 001 520	Housing Ass'y .....	Logement ass. ....	1
<b>6</b>	278 000 695	O-Ring .....	Joint torique .....	2
<b>7</b>	278 000 696	O-Ring .....	Joint torique .....	1
<b>8</b>	278 001 108	Armature .....	Induit.....	1
<b>9</b>	278 000 056	Thrust Washer .....	Rondelle d'appuie .....	@
<b>10</b>	278 001 109	Yoke Ass'y .....	Boîtier du démarreur ass. ....	1
<b>N 11</b>	278 001 296	Brush Holder .....	Porte-balai .....	1
<b>12</b>	278 001 111	Rear Cover .....	Couvercle arrière .....	1
<b>13</b>	278 000 060	O-Ring .....	Joint torique .....	2
<b>N 14</b>	278 001 298	Brush Starter Kit .....	Ensemble de balai de démarreur .....	1
<b>15</b>	278 000 170	Retainer Stud .....	Goujon de retenue .....	2
<b>16</b>	278 000 694	O-Ring .....	Joint torique .....	1
<b>17</b>	278 001 105	Washer .....	Rondelle .....	1
<b>18</b>	234 051 600	Washer 5 mm .....	Rondelle 5 mm .....	2
<b>19</b>	205 084 560	Socket Head Screw M8 x 45 .....	Vis Allen M8 x 45 .....	2
<b>20</b>	232 581 600	Elastic Stop Nut M8 .....	Écrou d'arrêt élastique M8 .....	1
<b>21</b>	270 000 467	Starter Support .....	Support de démarreur .....	1
<b>22</b>	232 551 600	Nut M5 .....	Écrou M5 .....	2
<b>23</b>	205 081 660	Socket Head Screw M8 x 16 .....	Vis Allen M8 x 16 .....	1
<b>24</b>	293 550 004	Dielectric Grease, 150 g .....	Graisse diélectrique, 150 g .....	@
<b>25</b>	234 081 600	Washer 8 mm .....	Rondelle 8 mm .....	3
<b>26</b>	413 705 200	Loctite 262, 10 ml .....	Loctite 262, 10 ml .....	@

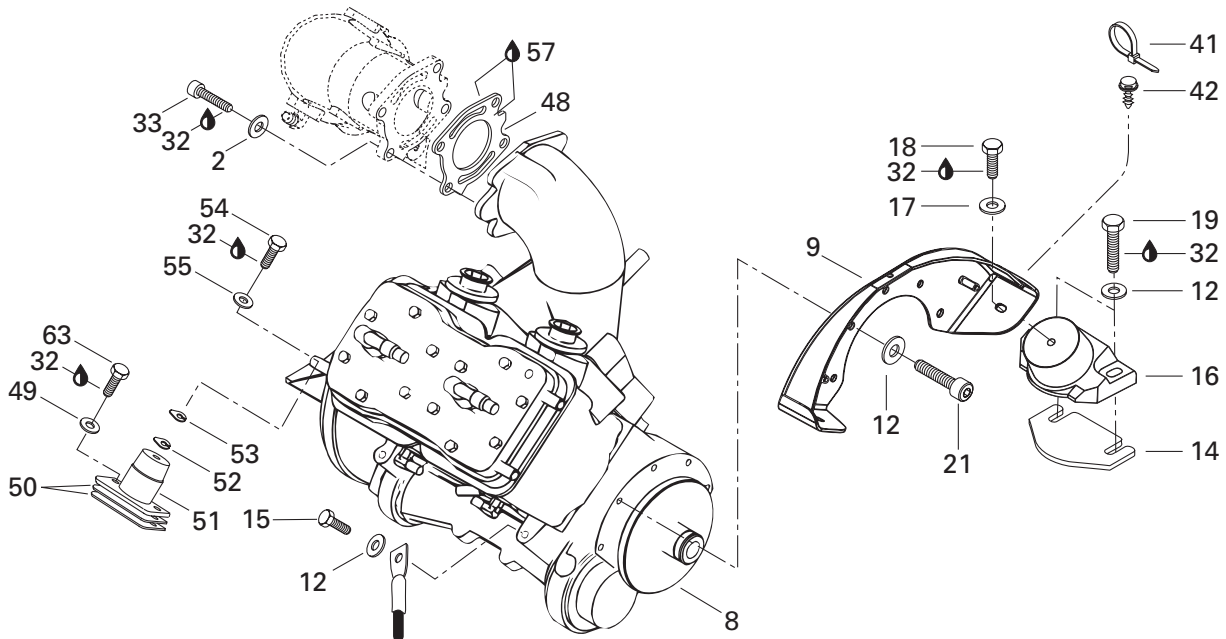
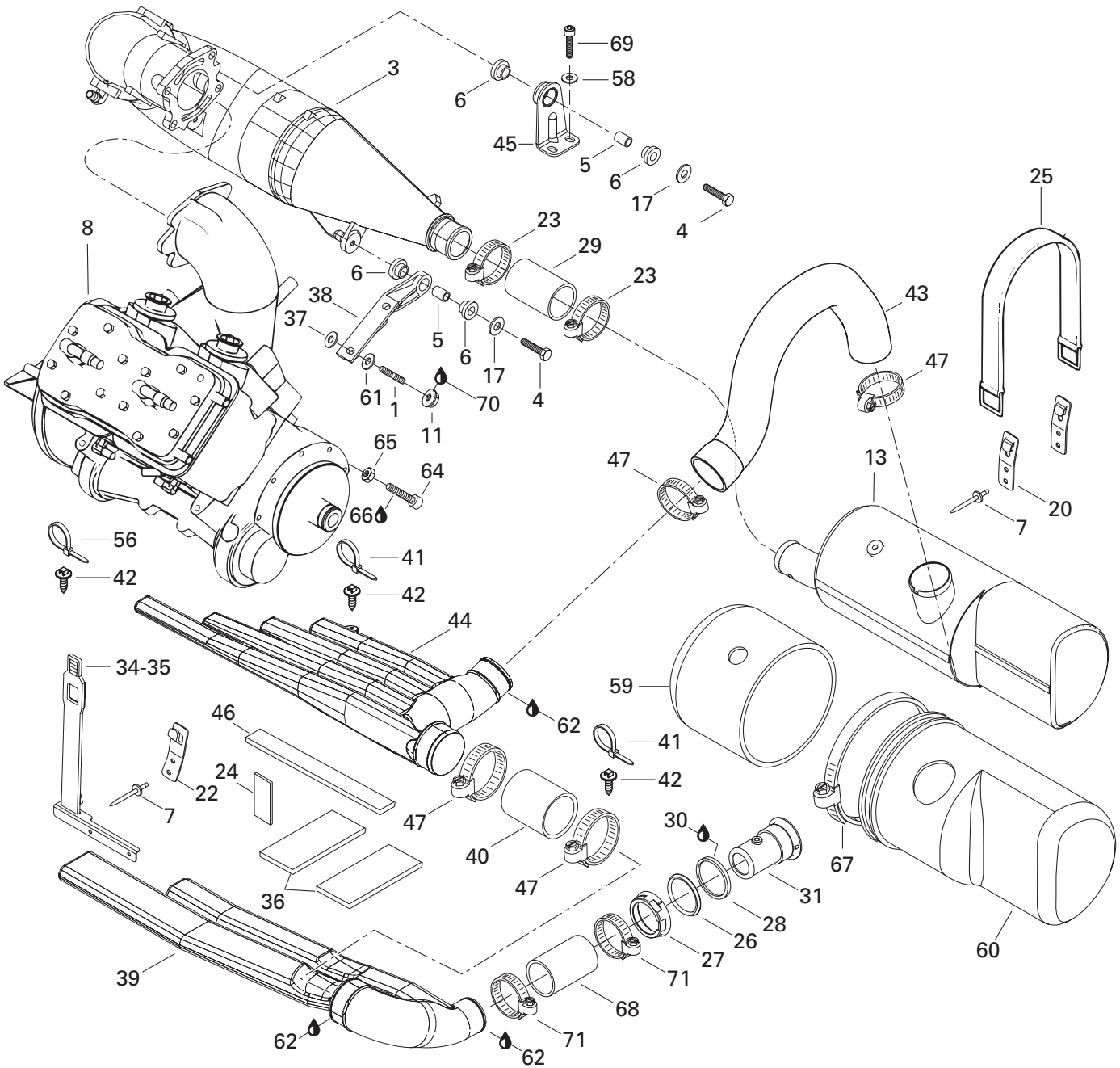



# Engine Support and Muffler

## Support moteur et silencieux

GSX RFI  
5637 5638  
5652 5829

<b>N 1</b>	250 300 001	Stud M10 x 55 Scotch Grip .....	Goujon M10 x 55 Scotch Grip .....	2
<b>2</b>	234 001 600	Flat Washer 10 mm .....	Rondelle plate 10 mm .....	4
<b>3</b>	274 000 395	Head Pipe Ass'y .....	Tuyau collecteur ass. ....	1
<b>N 4</b>	207 284 060	Hex. Screw M8 x 40 Scotch Grip .....	Vis hex. M8 x 40 Scotch Grip .....	2
<b>5</b>	274 000 254	Bushing .....	Douille .....	2
<b>6</b>	293 830 036	Bushing Rubber .....	Douille de caoutchouc .....	4
<b>7</b>	293 150 037	Rivet 3/16 .....	Rivet 3/16 .....	6
<b>N 8</b>	270 000 466	Rotax Engine 787 SDI (Silver) .....	Moteur Rotax 787 SDI (argent) .....	1
<b>9</b>	270 000 359	Engine Support .....	Support moteur .....	1
<b>10</b>	293 550 004	Dielectric Grease, 150 gr. ....	Graisse diélectrique, 150 gr. ....	@
<b>11</b>	233 101 600	Hexagonal Nut M10 .....	Écrou hexagonal M10 .....	2
<b>12</b>	234 081 600	Washer 8 mm .....	Rondelle 8 mm .....	10
<b>N 13</b>	274 000 737	Muffler .....	Silencieux d'échappement .....	1
<b>14</b>	270 000 122	Shim 0.3 mm .....	Cale 0.3 mm .....	@
	270 000 123	Shim 1.3 mm .....	Cale 1.3 mm .....	@
<b>15</b>	207 382 560	Hex. Screw M8 x 25 Scotch Grip .....	Vis hex. M8 x 25 Scotch Grip .....	1
<b>N 16</b>	270 000 421	Rubber Mount .....	Tampon d'ancrage .....	2
<b>17</b>	234 082 600	Washer 8 mm .....	Rondelle 8 mm .....	4
<b>18</b>	207 181 660	Hex. Screw M8 x 16 .....	Vis hex. M8 x 16 .....	2
<b>19</b>	207 184 060	Hex. Screw M8 x 40 .....	Vis hex. M8 x 40 .....	4
<b>20</b>	293 850 024	Clip Strap .....	Pince courroie .....	2
<b>21</b>	205 582 560	Socket Head Screw M8 x 25 Scotch Grip ..	Vis Allen M8 x 25 Scotch Grip .....	5
<b>N 22</b>	293 850 042	Strap Clip .....	Pince de courroie .....	1
<b>23</b>	293 650 023	Tridon Clamp .....	Bride de serrage Tridon .....	2
<b>N 24</b>	291 001 391	Rubber Pad .....	tampon de caoutchouc .....	1
<b>25</b>	293 850 021	Strap .....	Sangle .....	1
<b>26</b>	274 000 225	Washer .....	Rondelle .....	1
<b>27</b>	274 000 224	Nut M72 .....	Écrou M72 .....	1
<b>28</b>	293 250 041	Gasket .....	Joint étanche .....	1
<b>29</b>	274 000 170	Exhaust Hose .....	Boyau d'échappement .....	1
<b>30</b>	293 800 033	Silicone Sealant, Adchem Clear 4511 .....	Enduit étanche silicone, Adchem clair 4511	1
<b>31</b>	274 000 505	Outlet Exhaust .....	Sortie d'échappementL .....	1
<b>32</b>	293 800 015	Loctite 242, 10 ml .....	Loctite 242, 10 ml .....	@
<b>33</b>	205 003 560	Screw M10 x 35 .....	Vis M10 x 35 .....	4
<b>N 34</b>	293 850 044	Resonator Strap Ass. ....	Sangle de résonateur ass. ....	1
<b>35</b>	293 850 031	Resonator Strap .....	Sangle de résonateur .....	1
<b>N 36</b>	274 000 752	Rubber Pad .....	tampon de caoutchouc .....	2





# Engine Support and Muffler

## Support moteur et silencieux

**GSX RFI**  
**5637 5638**  
**5652 5829**

<b>37</b>	234 002 600	Flat Washer 10 mm.....	Rondelle plate 10 mm .....	2
<b>N 38</b>	274 000 759	Support Pipe .....	Support de tuyau .....	1
<b>N 39</b>	274 000 701	LH Resonator .....	Résonateur GA .....	1
<b>40</b>	274 000 616	Exhaust Hose .....	Boyau raccord d'échappement.....	1
<b>41</b>	414 115 200	Tie Rap 180 mm .....	Attache 180 mm .....	@
<b>42</b>	293 730 018	Dart .....	Dard .....	@
<b>N 43</b>	274 000 725	Exhaust Hose .....	Boyau d'échappement .....	1
<b>N 44</b>	274 000 700	Resonateur L.H.....	Résonateur GA .....	1
<b>N 45</b>	274 000 779	Pipe Support .....	Support de tuyau .....	1
<b>46</b>	274 000 785	Pad Rubber .....	Tampond de caoutchouc .....	1
<b>47</b>	293 650 064	Tridon Clamp .....	Bride de serrage Tridon .....	4
<b>48</b>	290 931 500	Gasket .....	Joint d'étanchéité .....	1
<b>49</b>	234 081 600	Washer 8 mm.....	Rondelle 8 mm .....	2
<b>N 50</b>	270 000 445	Shim 0.3 mm .....	Cale 0.3 mm .....	@
<b>N</b>	270 000 446	Shim 1.3 mm .....	Cale 1.3 mm .....	@
<b>N 51</b>	270 000 408	Rubber Mount .....	Tampon d'ancrage.....	1
<b>52</b>	270 000 024	Shim 0.4 mm .....	Cale 0.4 mm .....	@
<b>53</b>	270 000 025	Shim 1.3 mm .....	Cale 1.3 mm .....	@
<b>54</b>	207 182 060	Screw Hex. M8 x 20 .....	Vis hex. M8 x 20 .....	1
<b>55</b>	234 082 600	Washer 8 mm.....	Rondelle 8 mm .....	1
<b>56</b>	293 750 002	Tie Rap 130 mm .....	Attache 130 mm .....	2
<b>57</b>	293 800 038	Loctite 518, 50 ml. ....	Loctite 518, 50 ml .....	@
<b>58</b>	293 050 001	Washer .....	Rondelle.....	2
<b>N 59</b>	274 000 744	Cover Muffler - front .....	Couvre silencieux avant .....	1
<b>N 60</b>	274 000 745	Cover Muffler - rear .....	Couvre silencieux arrière .....	1
<b>61</b>	211 200 051	Washer .....	Rondelle.....	2
<b>62</b>	413 710 300	Sealant, Loctite 17914, 80 ml. ....	Enduit étanche, Loctite 17914, 80 ml. ....	@
<b>63</b>	207 184 060	Hex. Screw M8 x 40 .....	Vis hex. M8 x 40 .....	2
<b>64</b>	205 003 060	Allen Screw M10 x 30 .....	Vis Allen M10 x 30 .....	1
<b>65</b>	232 001 600	Hex. Nut M10 .....	Écrou hexagonal M10 .....	1
<b>66</b>	293 800 005	Loctite 271, 10 ml .....	Loctite 271, 10 ml .....	@
<b>N 67</b>	293 650 092	Norma Clamp .....	Bride de serrage Norma .....	1
<b>N 68</b>	274 000 726	Exhaust Hose .....	Boyau d'échappement.....	1
<b>69</b>	205 582 560	Socket Head Screw M8 x 25 S.Grip .....	Vis Allen M8 x 25 Scotch Grip.....	2
<b>N 70</b>	413 705 200	Loctite 262, 10 mL.....	Loctite 262, 10 mL .....	@
<b>71</b>	204 000 079	Clamp Tridon .....	Bride de serrage Tridon .....	2



to Elect. Starter  
vers Démarreur élect.

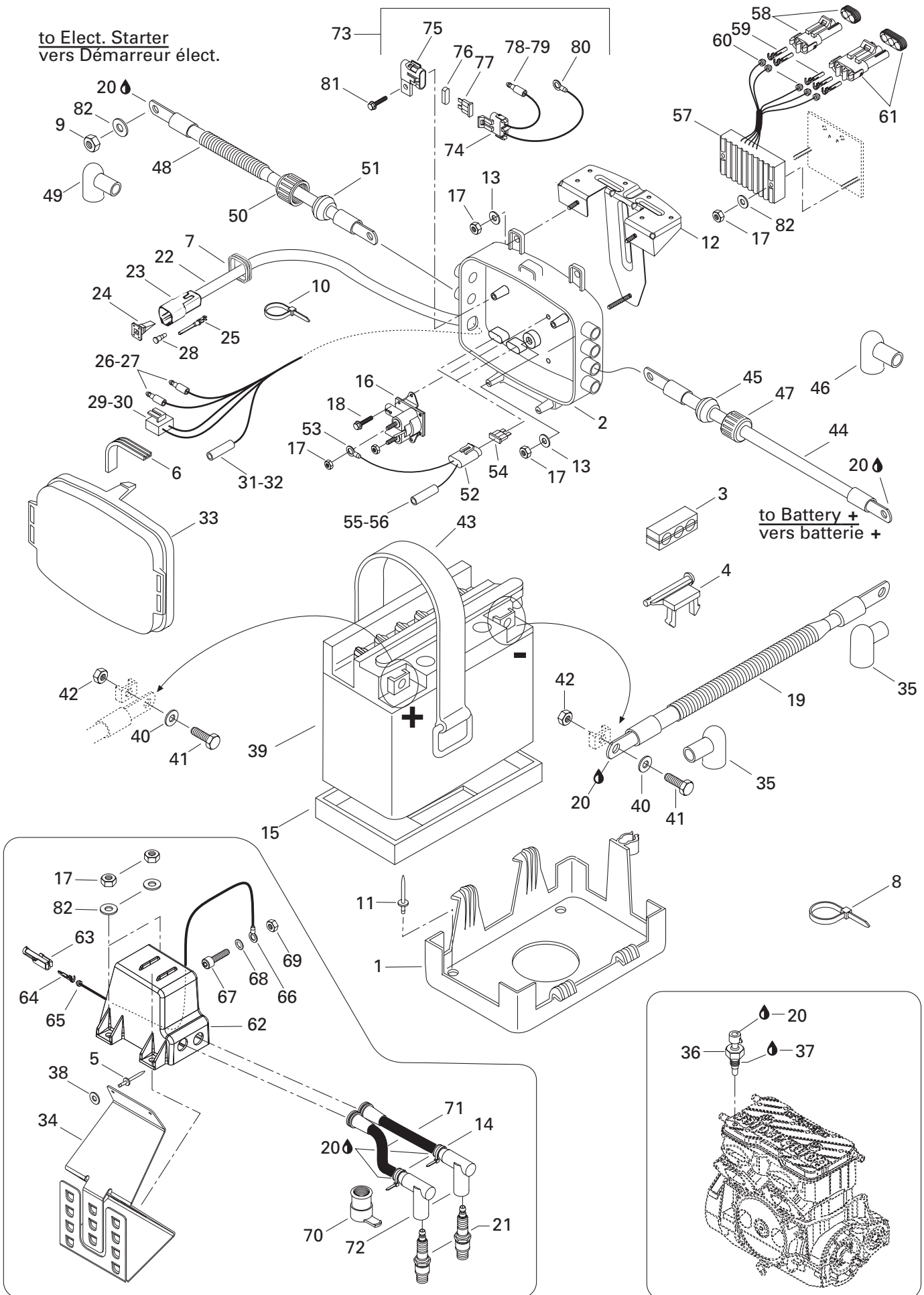

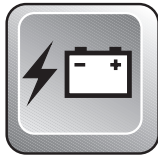

## Rear Electrical Box Boîte électrique arrière

GSX RFI  
5637 5638  
5652 5829

1	278 001 233	Battery Support .....	Support de batterie .....	1
<b>N 2</b>	278 001 425	ElectricalBox Base .....	Base de la boîte électrique .....	1
3	278 000 245	3 Wire Support .....	Support 3 fils .....	1
4	278 001 096	Collar Support .....	Support collier .....	1
5	293 150 043	Rivet .....	Rivet .....	2
6	278 001 173	Gasket .....	Joint étanche .....	1
7	293 200 030	Gasket .....	Joint étanche .....	1
8	293 750 002	Tie Rap 130 mm .....	Attache 130 mm .....	@
	293 750 008	Tie Rap 350 mm .....	Attache 350 mm .....	@
9	232 561 600	Elastic Stop Nut M6 .....	Écrou d'arrêt élastique M6 .....	1
10	293 750 001	Tie Rap 94 mm .....	Attache 94 mm .....	1
11	293 150 037	Rivet .....	Rivet .....	4
<b>N 12</b>	278 001 418	Box Support Ass'y .....	Support de boîte ass. ....	1
13	234 062 600	Flat Washer 6 mm .....	Rondelle plate 6 mm .....	3
14	293 750 002	Tie Rap 130 mm .....	Attache 130 mm .....	2
15	278 001 234	Battery Lower Pad .....	Tampon inférieur de batterie .....	1
16	278 001 376	Starter Relay .....	Solénoïde démarreur .....	1
17	232 561 600	Elastic Stop Nut M6 .....	Écrou d'arrêt élastique M6 .....	10
18	210 261 040	Self Tapping Screw M6 x 10 .....	Vis autotaraudeuse M6 x 10 .....	2
<b>N 19</b>	278 001 446	Ground Cable .....	Câble de masse .....	1
20	293 550 004	Dielectric Grease, 150gr .....	Graisse diélectrique, 150gr .....	@
21	278 000 609	Spark Plug (NGK BR8-ES) .....	Bougie (NGK BR8-ES) .....	2
<b>22-32</b>	278 000 945	<b>Rear Electric Box Harness .....</b>	<b>Câblage boîte élect. arr. ....</b>	1
23	270 000 137	Female Housing (6 Circuits) .....	Bloc femelle (6 circuits) .....	1
24	278 000 735	(Female) Secondary Lock (6 Circuits) ..	Barrure secondaire (femelle) (6 circuits)	1
25	278 000 631	Male Terminal .....	Cosse mâle .....	5
26	278 000 230	Male Terminal .....	Cosse mâle .....	2
27	278 001 008	Insulating Sheath (Male Terminal) .....	Étui thermique (cosse mâle) .....	2
28	293 000 052	Sealing Cap .....	Bouchon étanche .....	2
29	278 001 113	Male Housing (2 Circuits) .....	Bloc mâle (2 circuits) .....	1
30	278 001 114	Female Terminal .....	Cosse femelle .....	2
31	278 001 009	Female Terminal (AMP) .....	Cosse femelle (AMP) .....	1
32	278 001 007	Insulating Sheath .....	Étui thermique .....	1
<b>N 33</b>	278 001 432	Electrical Box Cover .....	Couvercle de la boîte électrique .....	1
<b>N 34</b>	278 001 412	Coil Support .....	Support de bobine .....	1
35	278 000 020	Protector Cap .....	Capuchon protecteur .....	2
36	278 001 016	Temperature Sensor .....	Capteur de température .....	1
37	293 800 038	Loctite 518, 50 ml .....	Loctite 518, 50 ml .....	@



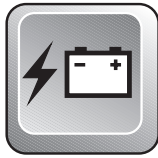

## Rear Electrical Box Boîte électrique arrière

GSX RFI  
5637 5638  
5652 5829

<b>N 38</b>	211 200 035	Flat Washer .....	Rondelle plate .....	2
<b>39</b>	278 000 712	Battery .....	Batterie .....	1
<b>40</b>	211 200 018	Flat Washer 6 mm .....	Rondelle plate 6 mm .....	2
<b>41</b>	211 000 045	Hex. Screw .....	Vis hex. ....	2
<b>42</b>	211 100 022	Nut M6 .....	Écrou M6 .....	2
<b>43</b>	293 850 021	Strap .....	Sangle.....	2
<b>N 44-47</b>	278 001 445	<b>Battery (Cable (Red)).....</b>	<b>Câble de batterie (rouge).....</b>	1
<b>45</b>	278 000 098	Grommet (1 Circuit) (Black) .....	Passe-fils (1 circuit) (noir).....	1
<b>46</b>	278 000 020	Protector Cap .....	Capuchon protecteur .....	1
<b>47</b>	278 000 100	Electrical Box Cap .....	Bouchon de boîte électrique .....	1
<b>N 48-51</b>	278 001 444	<b>Stator Cable (Red).....</b>	<b>Câble de démarreur (rouge).....</b>	1
<b>49</b>	278 000 020	Protector Cap .....	Capuchon protecteur .....	1
<b>50</b>	278 000 100	Electrical Box Cap .....	Bouchon de boîte électrique .....	1
<b>51</b>	278 000 098	Grommet (1 Circuit) (Black) .....	Passe-fils (1 circuit) (noir).....	1
<b>N 52-56</b>	278 001 142	<b>Harness Fuse 20 Amp. ....</b>	<b>Câblage fusible 20 amp. ....</b>	1
<b>53</b>	278 000 300	Open Barrel .....	Cosse à anneau .....	1
<b>54</b>	278 001 143	20 Amp. Fuse .....	Fusible 20 amp. ....	1
<b>55</b>	278 001 009	Female Terminal .....	Cosse femelle .....	1
<b>56</b>	278 001 007	Insulating Sheath (Simple).....	Étui thermique (simple) .....	1
<b>57-61</b>	278 001 241	<b>Rectifier Ass'y.....</b>	<b>Redresseur ass. ....</b>	1
<b>58</b>	278 000 220	Male Housing (2 Circuits) .....	Bloc mâle (2 circuits) .....	1
<b>59</b>	409 007 300	Female Terminal .....	Cosse femelle .....	5
<b>60</b>	278 000 218	Wire Seal (16-18 Gauge) (Green).....	Joint de fil (calibre 16-18) (vert).....	5
<b>61</b>	278 000 273	Male Housing (3 Circuits) .....	Bloc mâle (3 circuits) .....	1
<b>N 62-71</b>	278 001 463	<b>Ignition Coil ass'y.....</b>	<b>Bobine d'allumage ass.....</b>	1
<b>62</b>	270 600 002	Ignition Coil .....	Bobine d'allumage .....	1
<b>63</b>	278 000 161	Female Housing (1 Circuit).....	Bloc femelle (1 circuit) .....	1
<b>64</b>	409 004 300	Male Terminal (16 Gauge) .....	Cosse femelle (calibre 16).....	1
<b>65</b>	278 000 218	Wire Seal (16-18 Gauge) (Green).....	Joint de fil (calibre 16-18) (vert).....	1
<b>66</b>	409 003 200	Open Barrel .....	Cosse à anneau .....	1
<b>67</b>	205 062 044	Allen Screw M6 x 20 .....	Vis Allen M6 x 20 .....	1
<b>68</b>	394 001 900	Lock Washer .....	Rondelle-frein .....	1
<b>69</b>	232 561 414	Elastic Stop Nut M6.....	Écrou d'arrêt élastique M6 .....	1
<b>70</b>	278 001 380	Protector Cap .....	Capuchon protecteur .....	2
<b>N 71</b>	278 001 464	Spark Plug Wire .....	Fil de bougie .....	1
<b>N</b>	278 001 465	Spark Plug Wire .....	Fil de bougie .....	1
<b>72</b>	278 000 237	Spark Plug Cap .....	Capuchon de bougie .....	2

to Elect. Starter  
vers Démarreur élect.

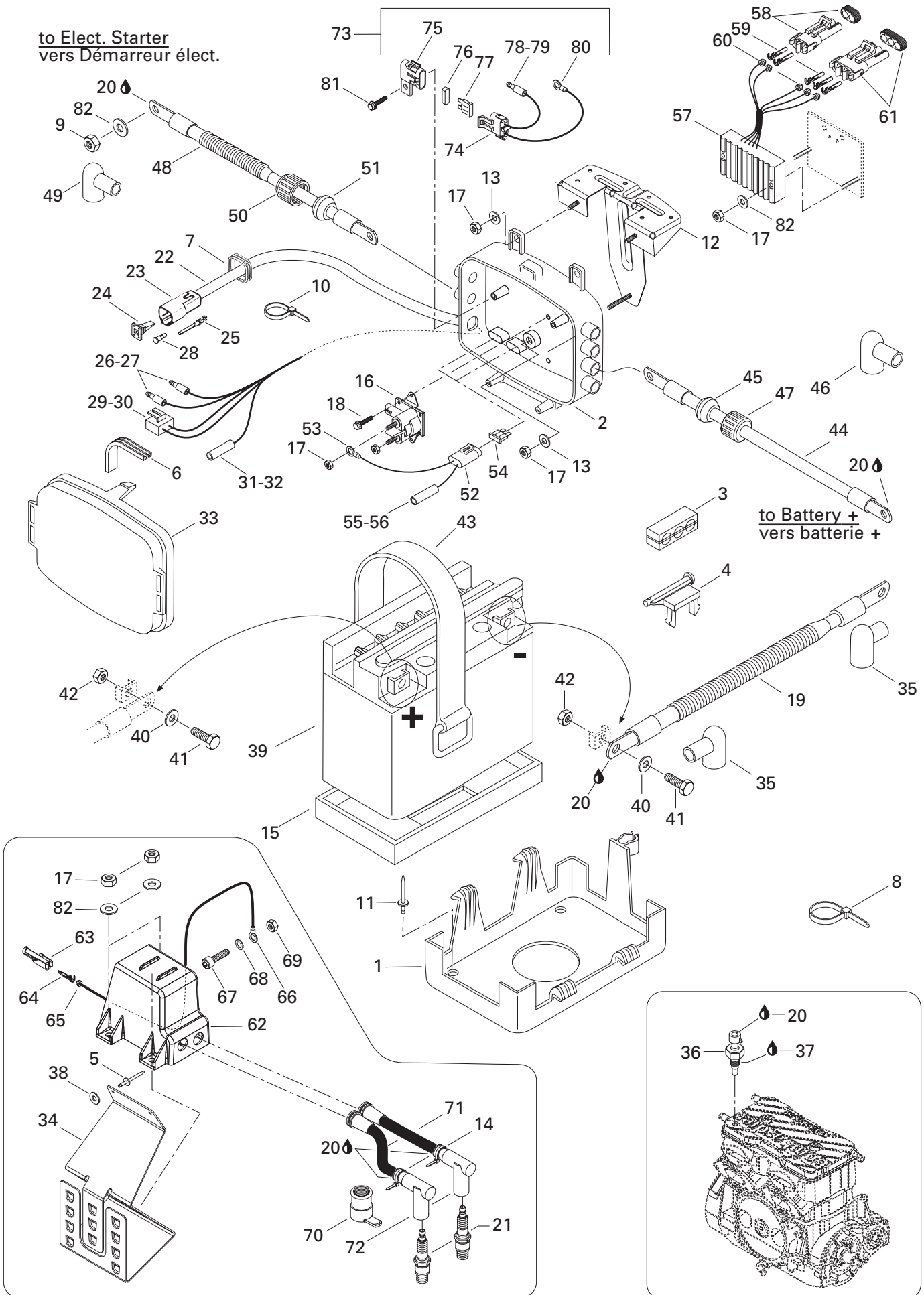



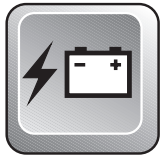

## Rear Electrical Box Boîte électrique arrière

GSX RFI  
5637 5638  
5652 5829

<b>73→80</b>	278 001 384	<b>Harness Fuse</b> .....	<b>Câblage fusible</b> .....	1
<b>74</b>	278 001 325	Fuse Holder .....	Porte-fusible .....	1
<b>75</b>	278 001 326	Fuse Holder Cap .....	Capuchon porte-fusible .....	1
<b>76</b>	278 000 805	Cushion .....	Coussinet .....	1
<b>77</b>	409 012 800	Fuse 1A .....	Fusible 1A .....	1
<b>78</b>	278 000 230	Male Terminal .....	Cosse male .....	1
<b>79</b>	278 001 008	Insulating Sheath .....	Étui thermique .....	1
<b>80</b>	278 000 300	Open Barrel .....	Cosse à anneau .....	1
<b>81</b>	211 000 037	Self Taping Screw .....	Vis autotaraudeuse .....	1
<b>82</b>	234 061 600	Flat Washer 6 mm .....	Rondelle plate 6 mm .....	6

**(Steering Harness)  
(Câblage du guidon)**

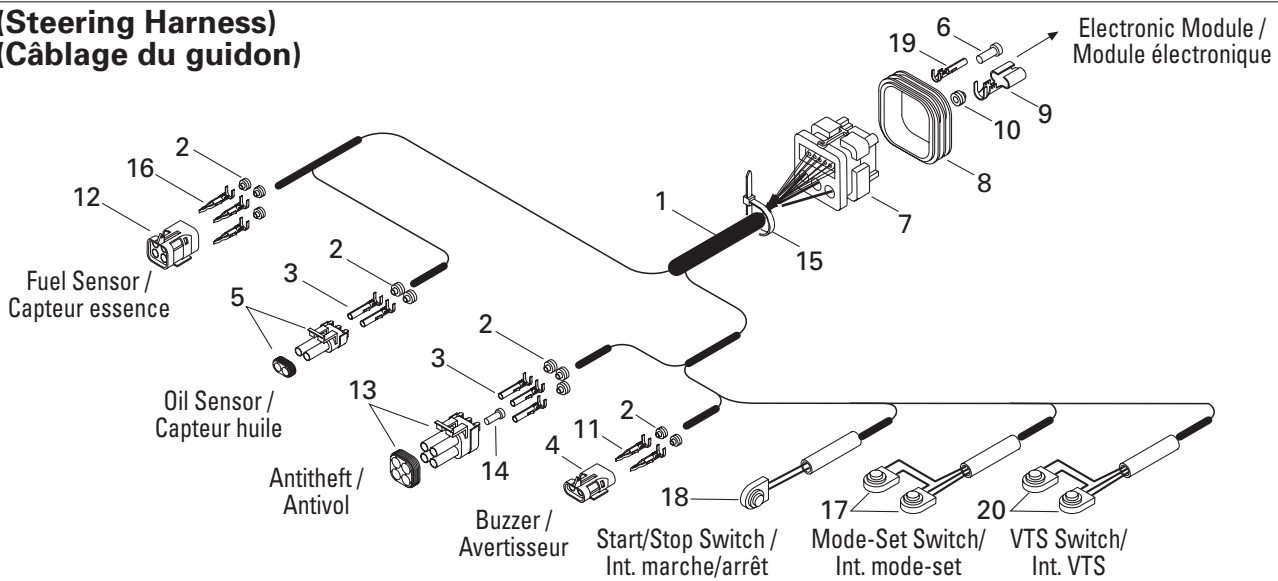

**(Rear Harness)  
(Câblage arrière)**

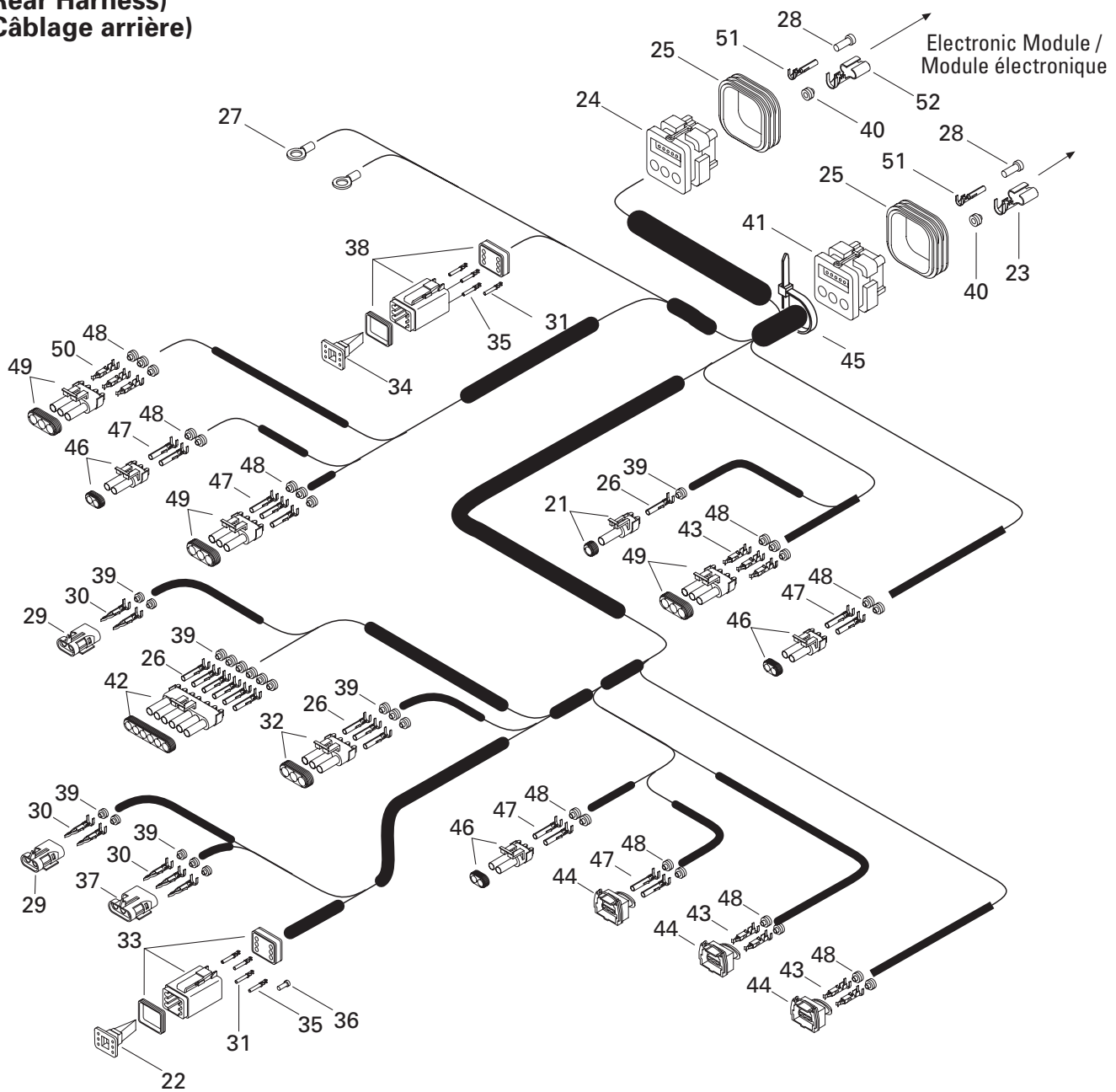

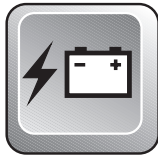

# Electric Harness Câblages électriques

GSX RFI  
5637 5638  
5652 5829

<b>N 1</b> →20	278 001 393	<b>Steering Harness</b> .....	<b>Câblage guidon</b> .....	1
2	278 000 218	Wire Seal (16-18 Gauge) (Green) (Packard) ..	Joint de fil (calibre 16-18) (vert) (Packard) ...	7
3	278 000 223	Female Terminal (18 Gauge) (Packard) ..	Cosse femelle (calibre 18) (Packard)....	5
4	278 000 217	Female Housing (2 Circuits) (Packard)	Bloc femelle (2 circuits) (Packard).....	1
5	278 000 220	Male Housing (2 Circuits) (Packard) ...	Bloc mâle (2 circuits) (Packard).....	1
6	293 000 070	Sealing Cap (AMP).....	Bouchon étanche (AMP).....	7
<b>7</b> →8	278 001 062	Male Housing (26 Circuits) (AMP) .....	Bloc mâle (26 circuits) (AMP).....	1
8	278 001 307	Wire Seal (AMP) .....	Joint de fil (AMP) .....	1
9	278 000 994	Female Terminal (AMP) .....	Cosse femelle (AMP).....	3
10	278 000 996	Wire Seal (AMP).....	Joint de fil (AMP).....	3
11	278 000 222	Male Terminal (18 Gauge) (Packard) ..	Cosse mâle (calibre 18) (Packard).....	2
12	278 001 308	Male Housing (4 Circuits) .....	Bloc mâle (4 circuits) .....	1
13	278 000 891	Male Housing (4 Circuits) (Packard) ...	Bloc mâle (4 circuits) (Packard).....	1
14	278 000 216	Wire Seal (Cap) (Packard) .....	Joint de fil (bouchon) (Packard).....	1
15	293 750 002	Tie Rap 130 mm .....	Attache 130 mm .....	1
16	278 001 114	Terminal Female (Packard).....	Cosse femelle (Packard).....	4
17	278 001 375	Mode-Set Switch Ass'y .....	Interrupteur de mode-set .....	1
<b>N 18</b>	278 001 403	Stop/Start Switch Ass'y .....	Interrupteur marche/arrêt ass. ....	1
19	278 000 995	Female Terminal (AMP) .....	Cosse femelle (AMP).....	16
<b>N 20</b>	278 001 404	VTS Switch Ass'y .....	Interrupteur VTS .....	1
<b>N 21</b> →52	278 001 357	<b>Rear Harness</b> .....	<b>Câblage arrière</b> .....	1
21	278 000 219	Male Housing (1 Circuit) (Packard) .....	Bloc mâle (1 circuits) (Packard).....	1
22	278 000 738	(Male) Secondary Lock (4 Circuits).....	Barrure secondaire (mâle) (4 circuits).....	1
23	278 000 994	Female Terminal (AMP) .....	Cosse femelle (AMP).....	3
<b>24</b> →25	278 001 063	Male Housing (26 Circuits) (AMP) .....	Bloc mâle (26 circuits) (AMP).....	1
25	278 001 307	Wire Seal (AMP) .....	Joint de fil (AMP) .....	2
26	278 000 223	Female Terminal .....	Cosse femelle .....	10
27	409 012 600	Open Barrel .....	Cosse à anneau .....	2
28	293 000 070	Sealing Cap .....	Bouchon étanche .....	15
29	278 000 217	Female Housing (2 Circuits) (Packard)	Bloc femelle (2 circuits) (Packard).....	2
30	409 004 300	Male Terminal .....	Cosse mâle .....	7
31	278 001 276	Female Terminal (Deutsch).....	Cosse femelle (Deutsch) .....	2
32	278 000 273	Male Housing (3 Circuits) (Packard) ...	Bloc mâle (3 circuits) (Packard).....	1
33	278 000 736	Male Housing (6 Circuits) (Deutsch)...	Bloc mâle (6 circuits) (Deutsch).....	1
34	278 000 737	(Male) Secondary Lock (6 Circuits) (Deutsch)	Barrure secondaire (mâle) (6 circuits) (Deutsch)....	1
35	278 000 632	Female Terminal (16-18 Gauge) (Deutsch) .	Cosse femelle (calibre 16-18) (Deutsch)	7
36	293 000 052	Sealing Cap (Deutsch).....	Bouchon étanche (Deutsch) .....	1
37	278 000 281	Female Housing (3 Circuits) (Packard)	Bloc femelle (3 circuits) (Packard).....	1

**(Steering Harness)  
(Câblage du guidon)**

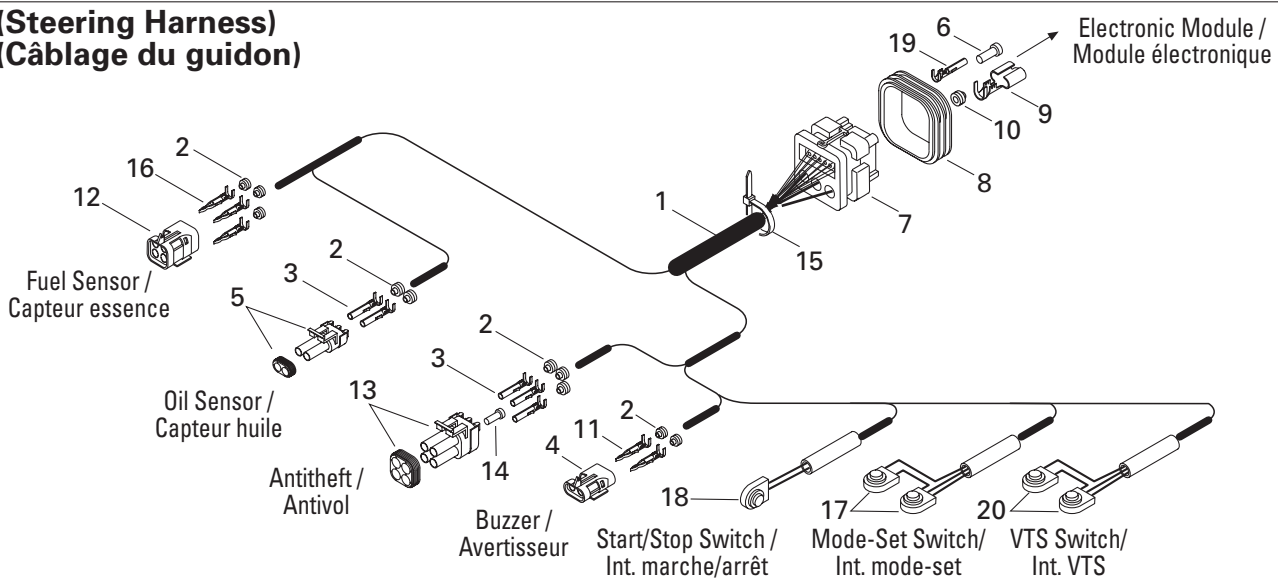

**(Rear Harness)  
(Câblage arrière)**

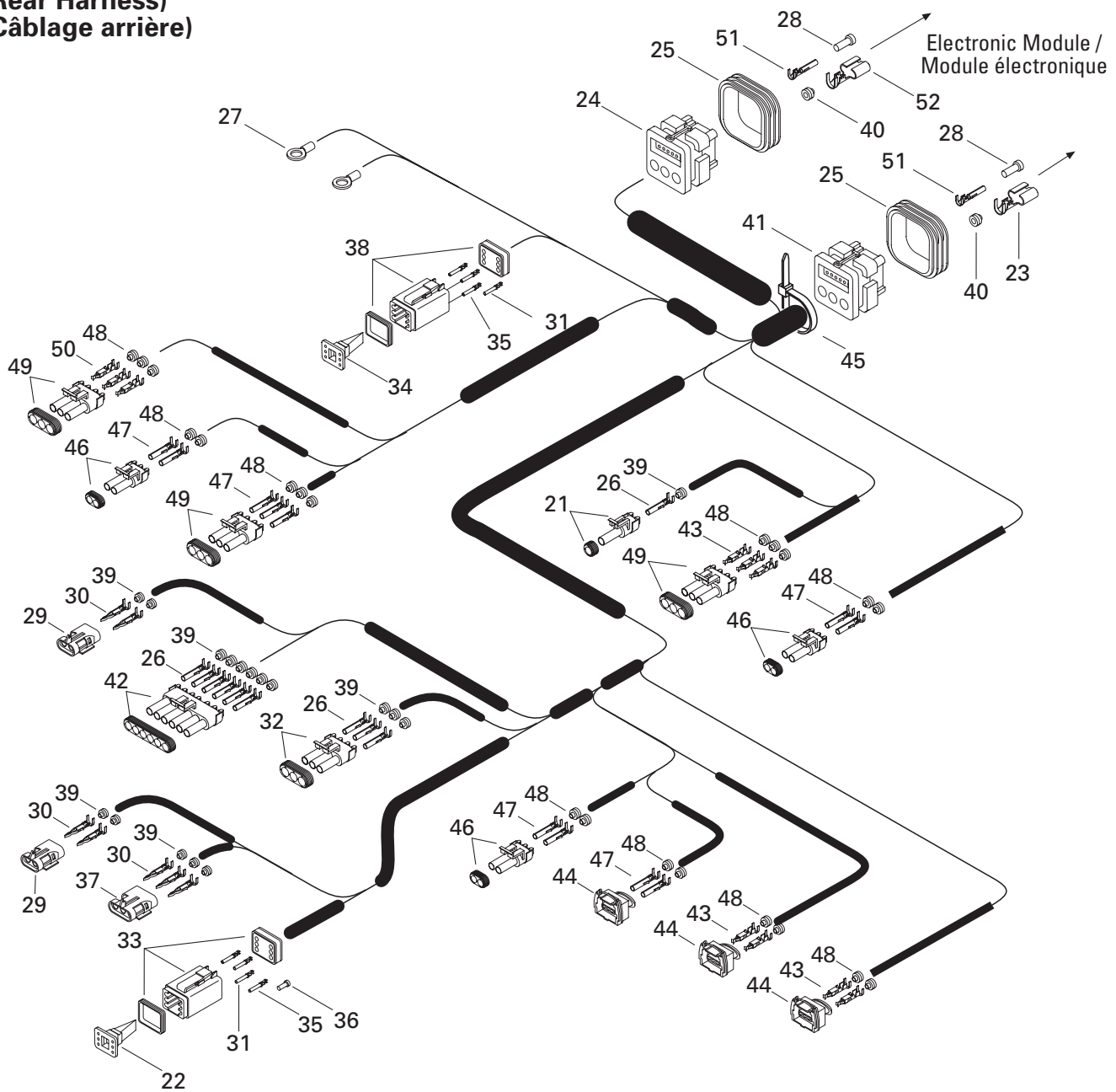

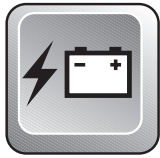

## Electric Harness Câblages électriques

GSX RFI  
5637 5638  
5652 5829

38	278 000 739	Male Housing (4 Circuits) ( <i>Deutsch</i> ) .....	Bloc mâle (4 circuits) ( <i>Deutsch</i> ) .....	1
39	278 000 218	Wire Seal (16-18 Gauge) (Green) ( <i>Packard</i> ) ..	Joint de fil (calibre 16-18) (vert) ( <i>Packard</i> ) ...	17
40	278 001 223	Female Terminal (18 Gauge) ( <i>Packard</i> ) ..	Cosse femelle (calibre 18) ( <i>Packard</i> ) ....	6
41	278 001 211	Male Housing (26 Circuits) ( <i>AMP</i> ) .....	Bloc mâle (26 circuits) ( <i>AMP</i> ) .....	1
42	278 000 221	Male Housing (6 Circuits) ( <i>Packard</i> ) ...	Bloc mâle (6 circuits) ( <i>Packard</i> ) .....	1
43	278 001 310	Female Terminal ( <i>AMP</i> ) .....	Cosse femelle ( <i>AMP</i> ) .....	7
44	278 001 003	Male Housing (2 Circuits) ( <i>Bosch</i> ) .....	Bloc mâle (2 circuits) ( <i>Bosch</i> ) .....	3
45	293 750 002	Tie Rap 130 mm .....	Attache 130 mm .....	1
46	278 001 005	Male Housing (2 Circuits) ( <i>Bosch</i> ) .....	Bloc mâle (2 circuits) ( <i>Bosch</i> ) .....	3
47	278 000 998	Female Terminal ( <i>AMP</i> ) .....	Cosse femelle ( <i>AMP</i> ) .....	11
48	278 000 999	Wire Seal ( <i>AMP</i> ) .....	Joint de fil ( <i>AMP</i> ) .....	21
49	278 000 997	Male Housing (3 Circuits) ( <i>Bosch</i> ) .....	Bloc mâle (3 circuits) ( <i>Bosch</i> ) .....	3
50	278 001 210	Female Terminal ( <i>AMP</i> ) .....	Cosse femelle ( <i>AMP</i> ) .....	3
51	278 000 995	Female Terminal ( <i>AMP</i> ) .....	Cosse femelle ( <i>AMP</i> ) .....	31
52	409 011 700	Female Terminal ( <i>AMP</i> ) .....	Cosse femelle ( <i>AMP</i> ) .....	3



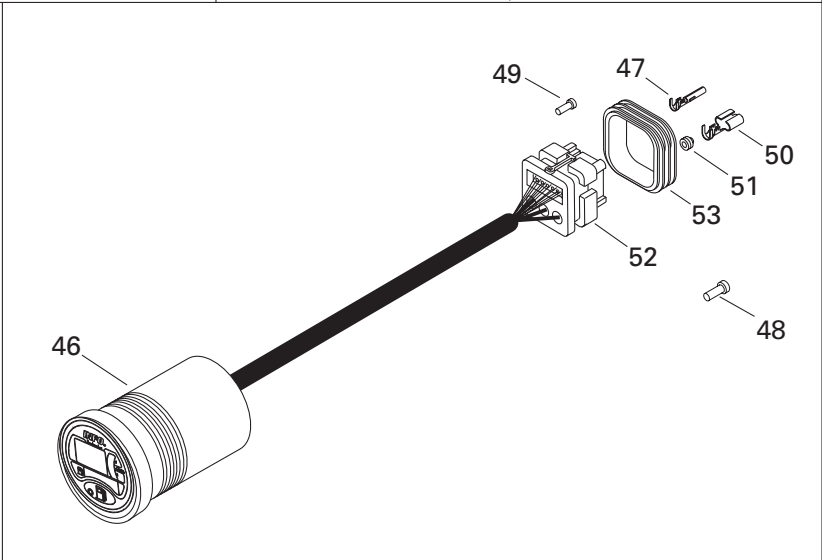
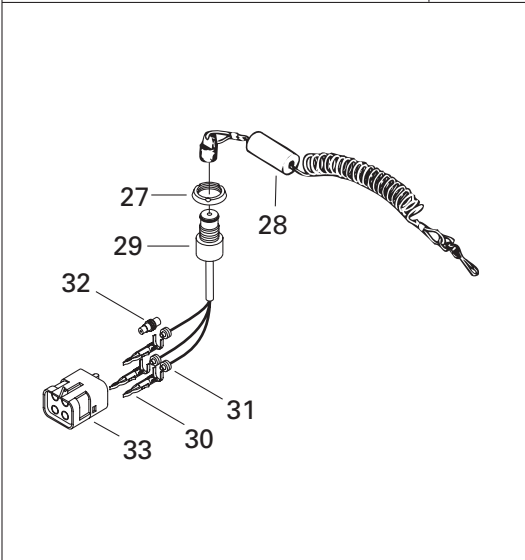
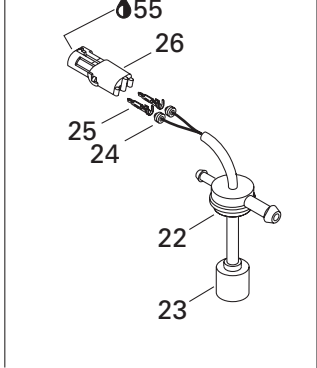
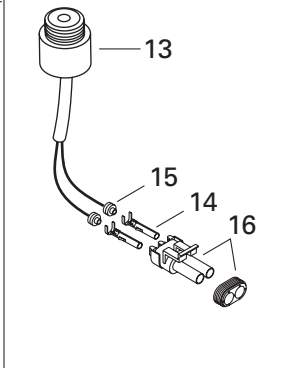
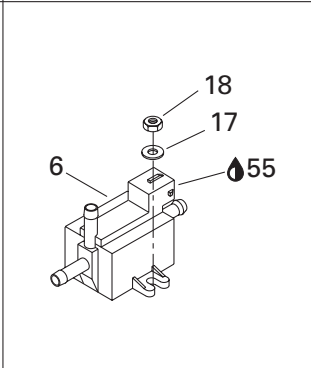
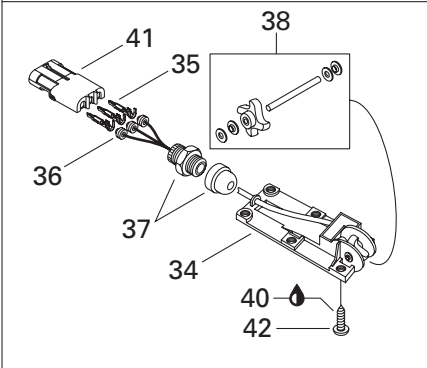
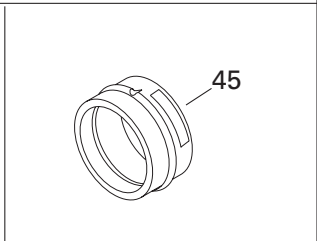
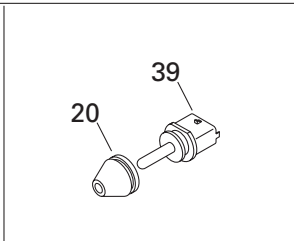
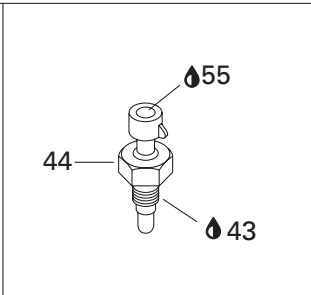
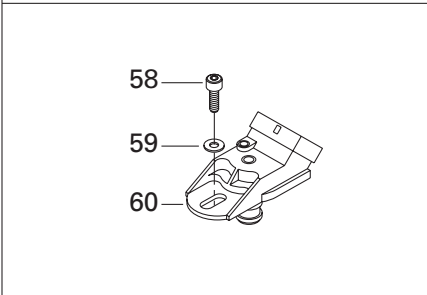
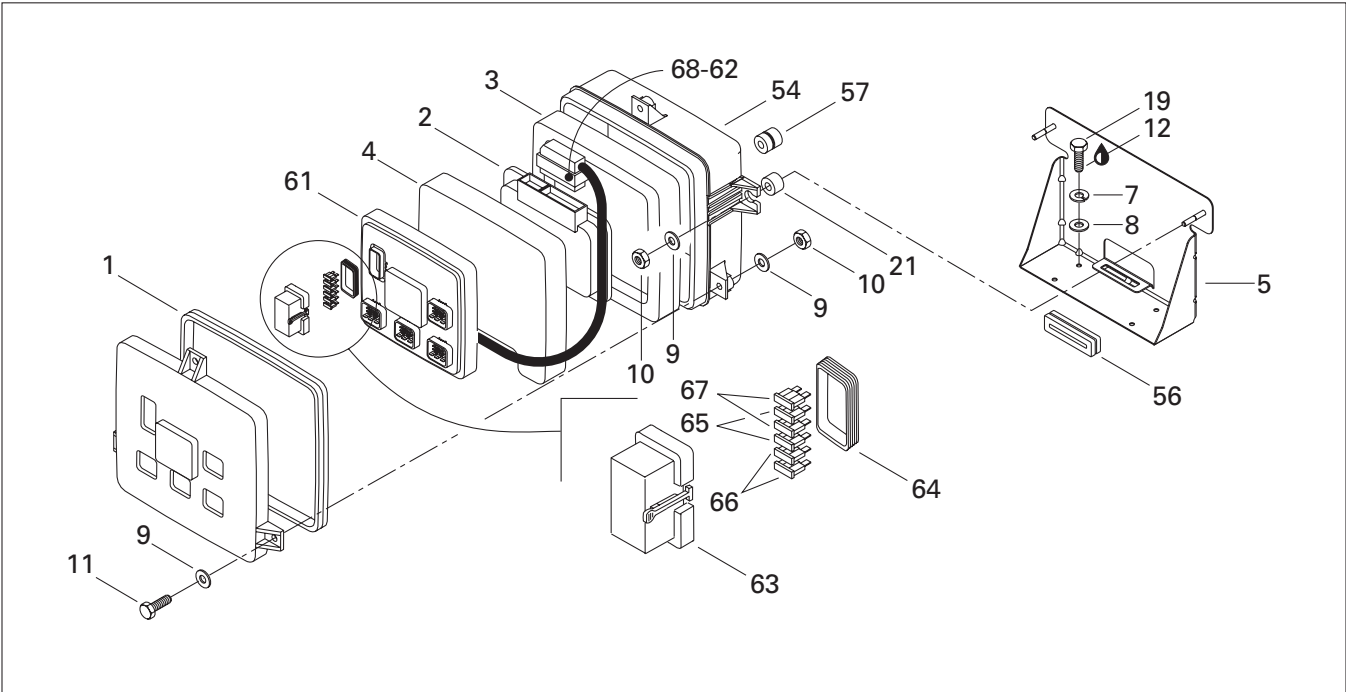

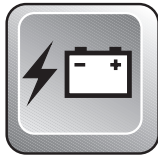

## Electronic Module and Electrical Accessories Module électronique et accessoires électriques

GSX RFI  
5637 5638  
5652 5829

1	293 250 063	Gasket .....	Joint étanche .....	1
N 2	278 001 519	Electronic Module .....	Module électronique .....	1
3	278 000 941	Lower Foam .....	Mousse inférieure .....	1
4	278 001 100	Top Foam .....	Mousse supérieure .....	1
5	278 001 139	Box Support Ass'y .....	Support de boîte ass. ....	1
6	270 600 005	Solenoid Valve .....	Soupape solénoïde .....	1
7	234 151 601	Lock Washer M5 .....	Rondelle frein M5 .....	4
8	234 052 600	Washer 5 mm .....	Rondelle 5 mm .....	4
9	234 062 600	Flat Washer 6 mm .....	Rondelle plate 6 mm .....	8
10	232 561 600	Elastic Stop Nut M6 .....	Écrou d'arrêt élastique M6 .....	5
11	207 063 060	Hex. Screw M6 x 30 .....	Vis hex. M6 x 30 .....	3
12	293 800 005	Loctite 271, 10 ml. ....	Loctite 271, 10 ml. ....	@
13-16	278 000 978	<b>Buzzer Ass'y</b> .....	<b>Avertisseur ass.</b> .....	1
14	278 000 223	Female Terminal (18 Gauge) .....	Cosse femelle (calibre 18) .....	2
15	278 000 218	Wire Seal (16 and 18 gauge - green) ..	Joint de fil (16 et 18 calibre - vert) .....	2
16	278 000 220	Male Housing (2 Circuits) .....	Bloc mâle (2 circuits) .....	1
17	234 051 600	Flat Washer 5 mm .....	Rondelle plate 5 mm .....	2
18	232 551 600	Elastic Stop Nut M5 .....	Écrou d'arrêt élastique M5 .....	2
19	243 041 660	Screw Plastite .....	Vis à plastique .....	4
20	278 001 054	Insulator .....	Isolateur .....	1
21	272 000 074	Spacer .....	Entretoise .....	2
N 22-26	278 001 401	<b>Oil sensor</b> .....	<b>Capteur d'huile</b> .....	1
23	293 720 008	Grommet .....	Passe-fils .....	2
24	278 000 218	Wire Seal (16 and 18 gauge - green) ..	Joint de fil (16 et 18 calibre - vert) .....	2
25	278 000 222	Male Terminal (18 Gauge) .....	Cosse mâle (calibre 18) .....	2
26	278 000 217	Female Housing (2 Circuits) .....	Bloc femelle (2 circuits) .....	1
27	278 000 508	Safety Switch Nut .....	Écrou d'interrupteur de sécurité .....	1
28	278 001 277	Safety Landyard Ass'y .....	Cordon de sécurité ass. ....	1
29-33	278 000 977	<b>Safety Switch</b> .....	<b>Interrupteur d'urgence</b> .....	1
30	278 000 222	Male Terminal (18 Gauge) .....	Cosse mâle (calibre 18) .....	3
31	278 000 218	Wire Seal (16 and 18 gauge - green) ..	Joint de fil (16 et 18 calibre - vert) .....	3
32	278 000 216	Wire Seal (Cap) (Packard) .....	Joint de fil (bouchon) (Packard) .....	1
33	278 000 890	Female Housing (4 Circuits) .....	Bloc femelle (4 circuits) .....	1

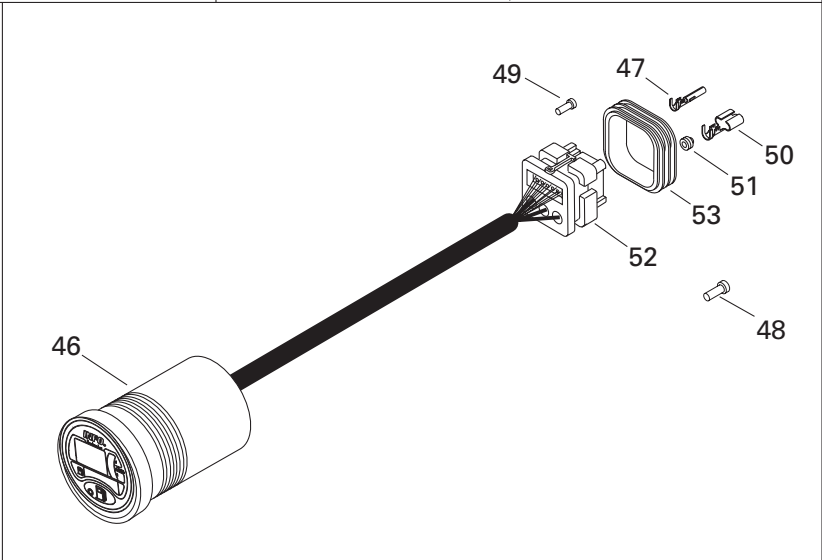
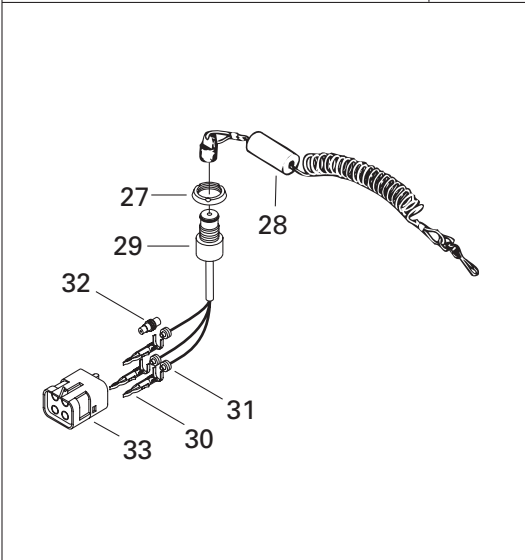
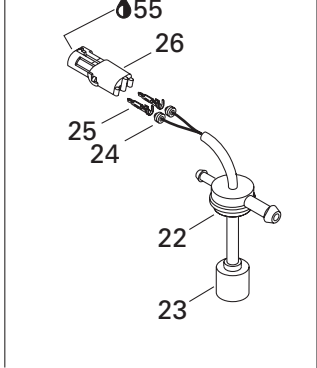
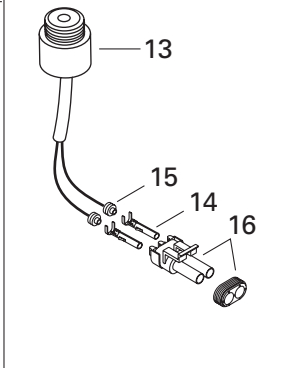
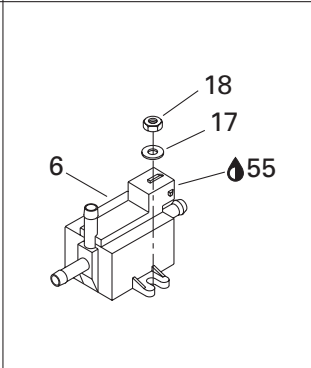
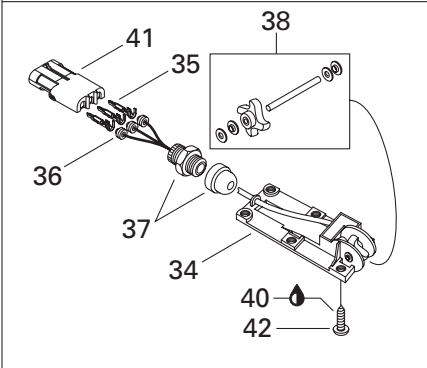
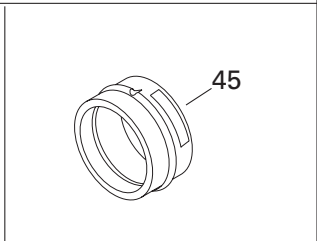
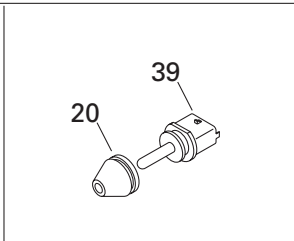
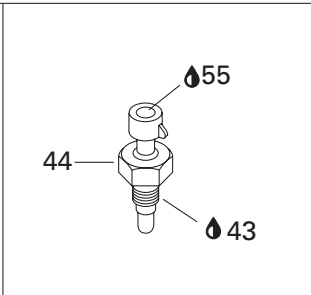
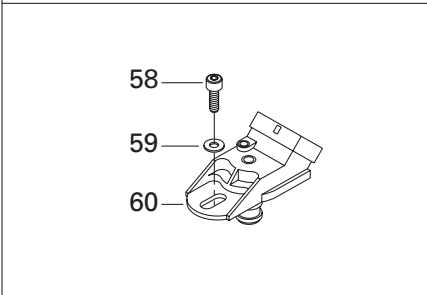
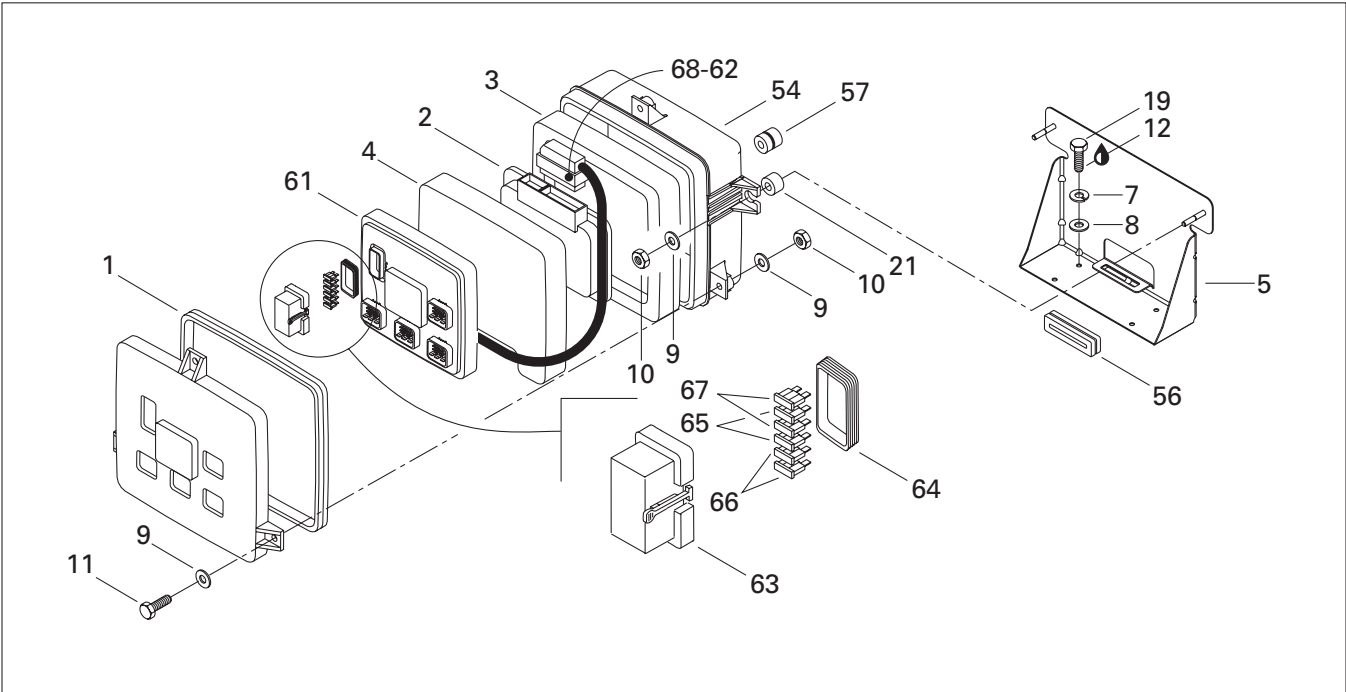

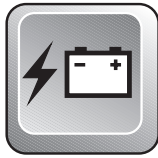

# Electronic Module and Electrical Accessories Module électronique et accessoires électriques

GSX RFI  
5637 5638  
5652 5829

<b>34-38</b>	278 000 849	<b>Speed Sensor</b> .....	<b>Capteur de vitesse</b> .....	1
<b>35</b>	278 000 222	Male Terminal (18 Gauge) .....	Cosse mâle (calibre 18) .....	3
<b>36</b>	278 000 218	Wire Seal (16 and 18 Gauge - Green).	Joint de fil (calibre 16 et 18 -vert) .....	3
<b>37</b>	293 710 031	Electrical Connector .....	Connecteur électrique .....	1
<b>38</b>	295 500 108	Paddle Wheel Kit .....	Ensemble de roue à aube .....	1
<b>39</b>	270 600 000	Air Sensor .....	Capteur de température .....	1
<b>40</b>	293 800 015	Loctite 242, 10 ml .....	Loctite 242, 10 ml .....	@
<b>41</b>	278 000 281	Female Housing (3 Circuits) ( <i>Packard</i> )	Bloc femelle (3 circuits) ( <i>Packard</i> ) .....	1
<b>42</b>	250 000 020	Screw M5 x 10 .....	Vis M5 x 10 .....	6
<b>43</b>	293 800 038	Loctite 518, 50 ml .....	Loctite 518, 50 ml .....	@
<b>44</b>	278 001 016	Temperature Sensor .....	Capteur de température .....	1
<b>45</b>	293 720 047	Gauge Support .....	Support de jauge .....	1
<b>N 46-54</b>	278 001 352	<b>LCD Info Gauge</b> .....	<b>Cadran info</b> .....	1 -
<b>N</b>	278 001 436	<b>LCD Info Gauge</b> .....	<b>Cadran info</b> .....	- 1
<b>47</b>	278 000 995	Female Terminal ( <i>AMP</i> ) .....	Cosse femelle ( <i>AMP</i> ) .....	13
<b>48</b>	293 000 007	Sealing Cap ( <i>AMP</i> ) .....	Joint de fil ( <i>AMP</i> ) .....	8
<b>49</b>	409 013 900	Wire Seal (Cap) .....	Joint de fil (bouchon) .....	1
<b>50</b>	278 000 994	Female Terminal ( <i>AMP</i> ) .....	Cosse femelle ( <i>AMP</i> ) .....	3
<b>51</b>	278 000 996	Wire Seal ( <i>AMP</i> ) .....	Joint de fil ( <i>AMP</i> ) .....	3
<b>52-53</b>	278 000 993	Male Housing (26 Circuits) .....	Bloc mâle (26 circuits) .....	1
<b>53</b>	278 001 307	Wire Seal ( <i>AMP</i> ) .....	Joint de fils ( <i>AMP</i> ) .....	1
<b>N 54</b>	278 000 938	Electric Box Base .....	Base de boîte électrique .....	1
<b>55</b>	293 550 004	Dielectric Grease, 150 gr. ....	Graisse diélectrique, 150 gr. ....	@
<b>56</b>	278 001 259	Insulator .....	Isolateur .....	1
<b>57</b>	278 001 260	Insulator .....	Isolateur .....	2
<b>58</b>	205 561 260	Socket Head Screw M6 x 12 Scotch Grip ..	Vis Allen M6 x 12 Scotch Grip .....	1
<b>59</b>	234 061 600	Flat Washer 6 mm .....	Rondelle plate 6 mm .....	1
<b>N 60</b>	270 600 001	Pressure Sensor .....	Capteur de pression .....	1
<b>N 61-68</b>	278 001 356	<b>Electronic Module</b> .....	<b>Module électronique</b> .....	1
<b>62</b>	278 000 999	Wire Seal .....	Joint de fil .....	3
<b>63</b>	278 001 069	Fuse Holder .....	Porte-fusible .....	1
<b>64</b>	278 001 070	Wire Seal .....	Joint de fil .....	1
<b>65</b>	278 000 344	5 Amp. Fuse .....	Fusible 5 amp. ....	2
<b>66</b>	278 000 343	15 Amp. Fuse .....	Fusible 15 amp. ....	2
<b>67</b>	278 001 197	10 Amp. Fuse .....	Fusible 10 amp. ....	2
<b>68</b>	278 000 998	Female Terminal .....	Cosse femelle .....	3

**Typical Connection**  
(Simple or Multiple Circuits)

**Connexion typique**  
(circuits simple ou multiple)

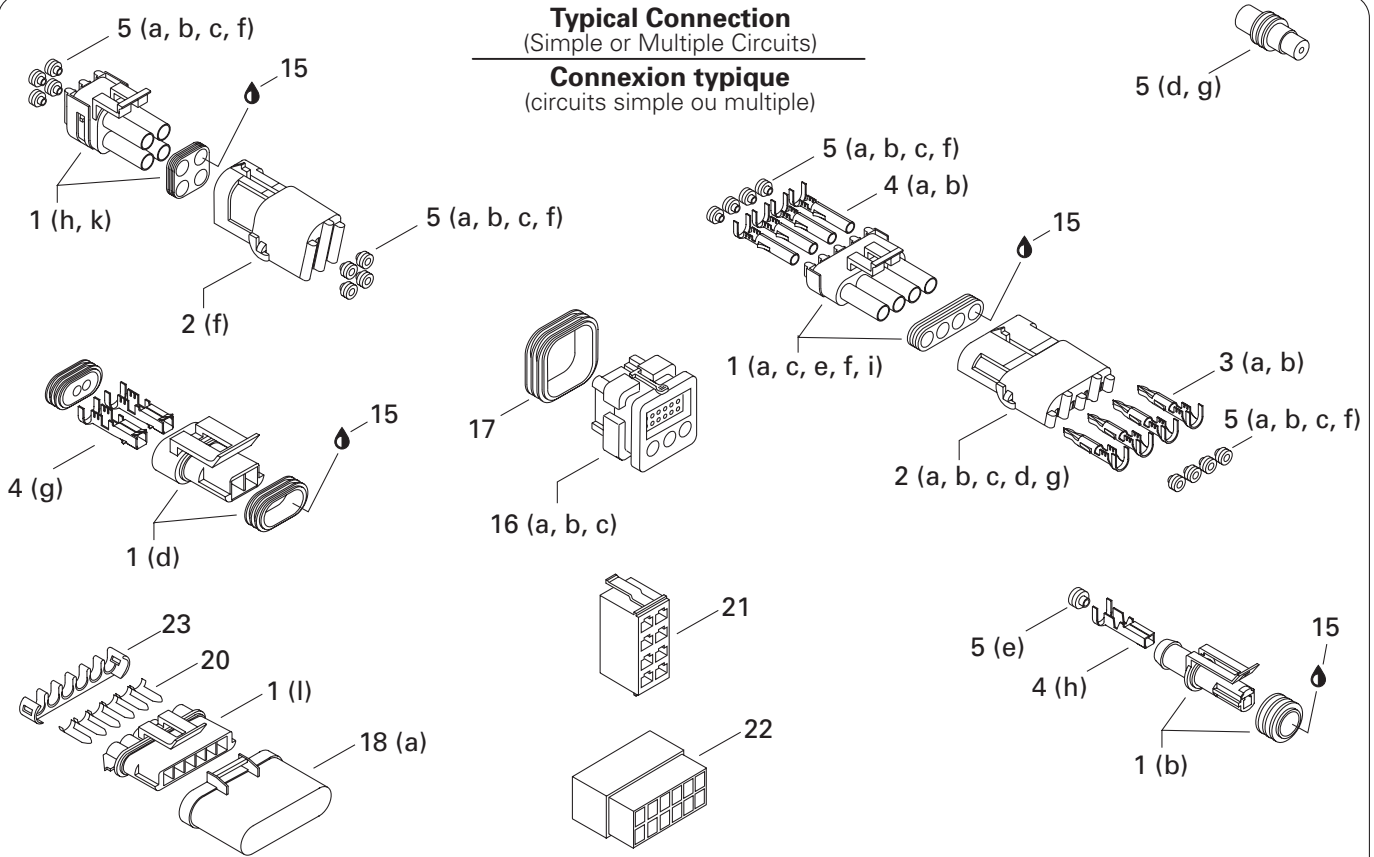

**(Deutsch) Typical Connection**  
(Double or Multiple Circuits)

**Connexion typique (Deutsch)**  
(circuits double ou multiple)

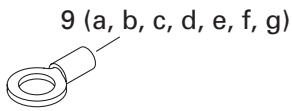
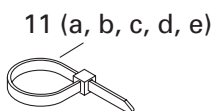
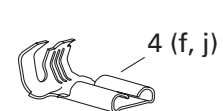
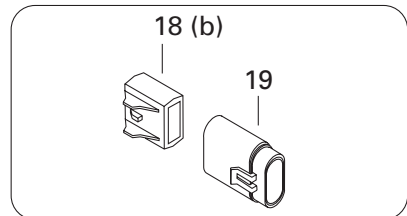
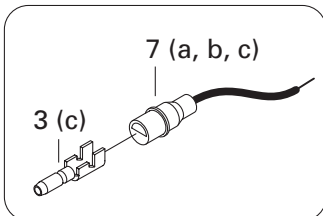
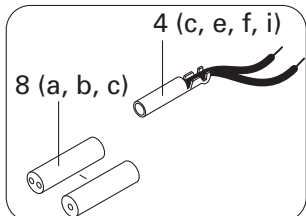
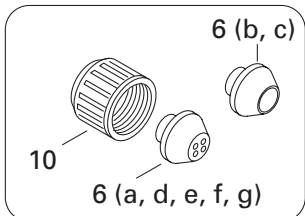
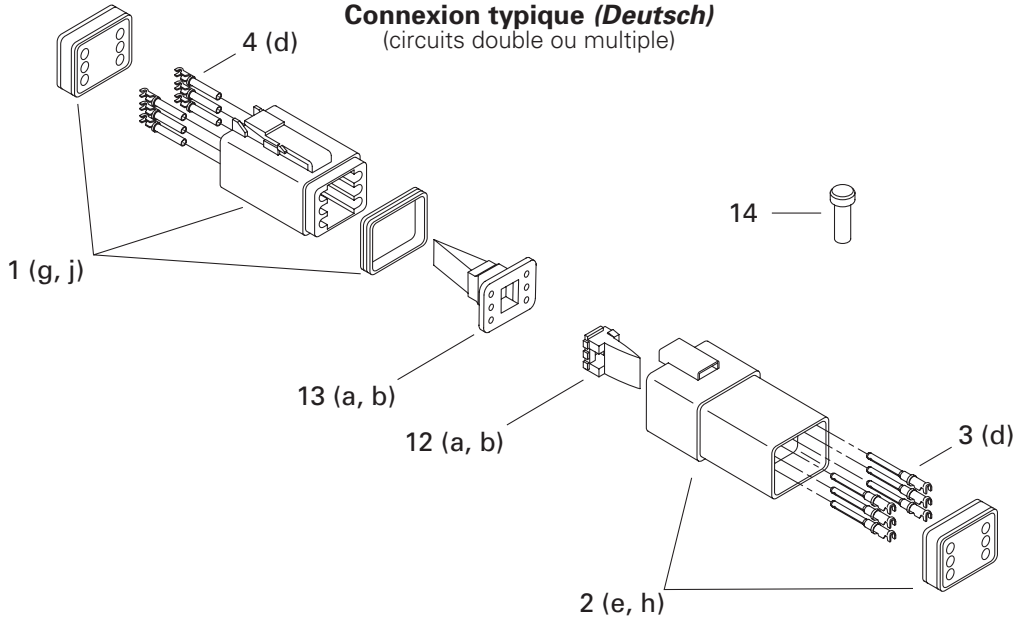



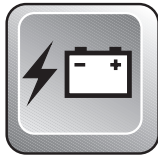

# Typical Electrical Connections

## Connections électriques typiques

GSX RFI  
5637 5638  
5652 5829

<b>1 a</b>	278 000 219	Male Housing (1 Circuit) ( <i>Packard</i> ) .....	Bloc mâle (1 circuit) ( <i>Packard</i> ).....	@
b	278 001 012	Male Housing (1 Circuit) ( <i>AMP</i> ) .....	Bloc mâle (1 circuit) ( <i>AMP</i> ).....	@
c	278 000 220	Male Housing (2 Circuits) ( <i>Packard</i> ) ...	Bloc mâle (2 circuits) ( <i>Packard</i> ) .....	@
d	278 001 113	Male Housing (2 Circuit) .....	Bloc mâle (2 circuits) .....	@
e	278 000 273	Male Housing (3 Circuits) ( <i>Packard</i> ) ...	Bloc mâle (3 circuits) ( <i>Packard</i> ) .....	@
f	278 000 395	Male Housing (4 Circuits) ( <i>Packard</i> ) ...	Bloc mâle (4 circuits) ( <i>Packard</i> ) .....	@
g	278 000 739	Male Housing (4 Circuits) ( <i>Deutsch</i> ) ...	Bloc mâle (4 circuits) ( <i>Deutsch</i> ).....	@
h	278 000 891	Male Housing (4 Circuits) .....	Bloc mâle (4 circuits) .....	@
i	278 000 221	Male Housing (6 Circuits) ( <i>Packard</i> ) ...	Bloc mâle (6 circuits) ( <i>Packard</i> ) .....	@
j	278 000 736	Male Housing (6 Circuits) ( <i>Deutsch</i> ) ...	Bloc mâle (6 circuits) ( <i>Deutsch</i> ).....	@
k	278 001 318	Male Housing (6 Circuits) ( <i>AMP</i> ) .....	Bloc mâle (6 circuits) ( <i>AMP</i> ).....	@
l	278 001 327	Male Housing (6 Circuits) ( <i>Packard</i> ) ...	Bloc mâle (2 circuits) ( <i>Bosch</i> ) .....	@
m	278 001 003	Male Housing (2 Circuits) ( <i>Bosch</i> ) .....	Bloc mâle (6 circuits) ( <i>Packard</i> ) .....	@
<b>2 a</b>	278 000 161	Female Housing (1 Circuit) ( <i>Packard</i> ) ..	Bloc femelle (1 circuit) ( <i>Packard</i> ).....	@
b	278 000 217	Female Housing (2 Circuits) ( <i>Packard</i> )	Bloc femelle (2 circuits) ( <i>Packard</i> ).....	@
c	278 000 281	Female Housing (3 Circuits) ( <i>Packard</i> )	Bloc femelle (3 circuits) ( <i>Packard</i> ).....	@
d	278 000 394	Female Housing (4 Circuits) ( <i>Packard</i> )	Bloc femelle (4 circuits) ( <i>Packard</i> ).....	@
e	278 000 635	Female Housing (4 Circuits) ( <i>Deutsch</i> )	Bloc femelle (4 circuits) ( <i>Deutsch</i> ) .....	@
f	278 000 890	Female Housing (4 Circuits) .....	Bloc femelle (4 circuits).....	@
g	278 000 156	Female Housing (6 Circuits) ( <i>Packard</i> )	Bloc femelle (6 circuits) ( <i>Packard</i> ).....	@
h	270 000 137	Female Housing (6 Circuits) ( <i>Deutsch</i> )	Bloc femelle (6 circuits) ( <i>Deutsch</i> ) .....	@
<b>3 a</b>	409 004 300	Male Terminal (16 Gauge) ( <i>Packard</i> ) ..	Cosse mâle (calibre16) ( <i>Packard</i> ) .....	@
b	278 000 222	Male Terminal (18 Gauge) ( <i>Packard</i> ) ..	Cosse mâle (calibre18) ( <i>Packard</i> ) .....	@
c	278 000 230	Male Terminal (20 Gauge) ( <i>AMP</i> ) .....	Cosse mâle (calibre 20) ( <i>AMP</i> ) .....	@
d	278 000 631	Male Terminal (16-18 Gauge) ( <i>Deutsch</i> ) ....	Cosse mâle (calibre 16-18) ( <i>Deutsch</i> ) ....	@
<b>4 a</b>	409 007 300	Female Terminal (16 Gauge) ( <i>Packard</i> ) ..	Cosse femelle (calibre16) ( <i>Packard</i> )....	@
b	278 000 223	Female Terminal (18 Gauge) ( <i>Packard</i> ) ..	Cosse femelle (calibre18) ( <i>Packard</i> )....	@
c	278 001 009	Female Terminal (14-18 Gauge) ( <i>AMP</i> ) .....	Cosse femelle (calibre 14-18) ( <i>AMP</i> ) ..	@
d	278 000 632	Female Terminal (16-18 Gauge) ( <i>Deutsch</i> ) ..	Cosse femelle (calibre 16-18) ( <i>Deutsch</i> ).....	@
e	290 964 068	Female Terminal (14-18 Gauge) ( <i>AMP</i> ) .....	Cosse femelle (calibre 14-18) ( <i>AMP</i> ) ..	@
f	278 000 228	Female Terminal (12-18 Gauge) ( <i>AMP</i> ) .....	Cosse femelle (calibre 12-18) ( <i>AMP</i> ) ..	@
g	278 001 114	Female Terminal .....	Cosse femelle .....	@
h	278 001 014	Female Terminal .....	Cosse femelle .....	@
i	278 000 995	Female Terminal ( <i>AMP</i> ) .....	Cosse femelle ( <i>AMP</i> ).....	@
j	278 000 994	Female Terminal ( <i>AMP</i> ) .....	Cosse femelle ( <i>AMP</i> ).....	@

**Typical Connection**  
(Simple or Multiple Circuits)

**Connexion typique**  
(circuits simple ou multiple)

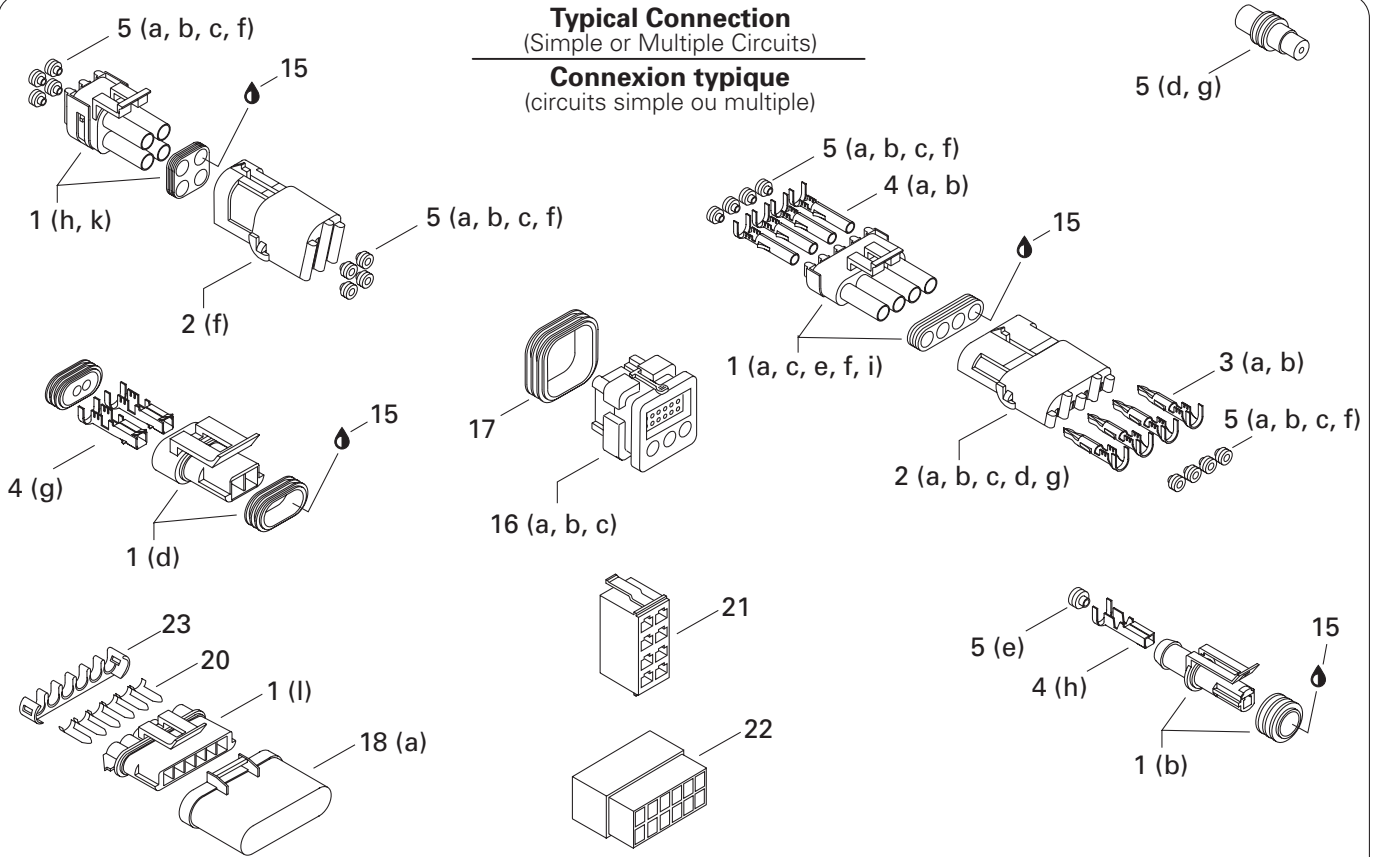

**(Deutsch) Typical Connection**  
(Double or Multiple Circuits)

**Connexion typique (Deutsch)**  
(circuits double ou multiple)

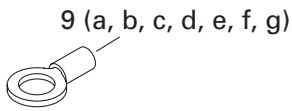
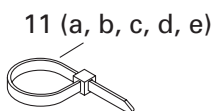
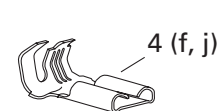
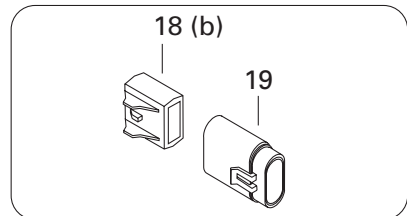
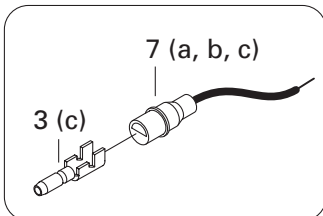
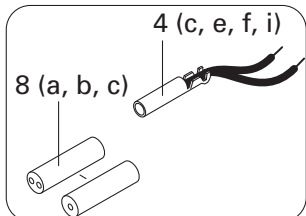
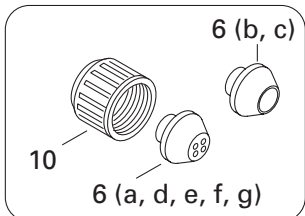
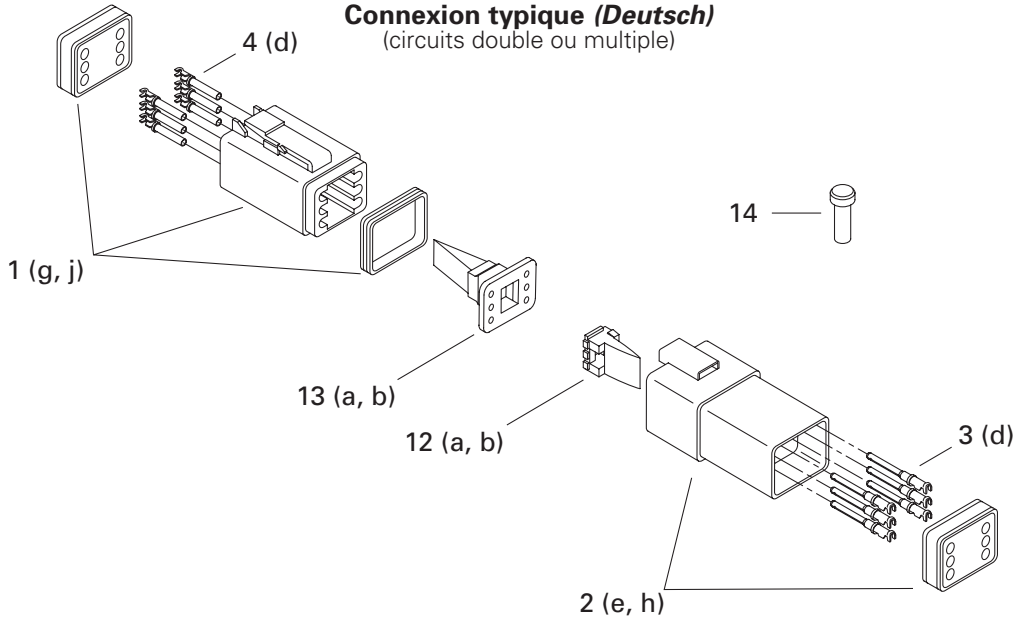

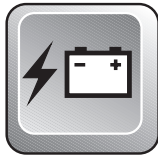

# Typical Electrical Connections Connections électriques typiques

GSX RFI  
5637 5638  
5652 5829

<b>5 a</b>	278 000 218	Wire Seal (16-18 Gauge) (Green) ( <i>Packard</i> )	Joint de fil (calibre 16-18) (vert) ( <i>Packard</i> ) ...	@
b	278 000 585	Wire Seal (20 Gauge) (Purple) ( <i>Packard</i> )	Joint de fil (20 gauge) (mauve) ( <i>Packard</i> ) ....	@
c	278 001 065	Wire Seal (20 Gauge) .....	Joint de fil (calibre 20) .....	@
d	278 000 216	Wire Seal (Cap) .....	Joint de fil (bouchon) .....	@
e	278 001 013	Wire Seal (Yellow) .....	Joint de fil (jaune) .....	@
f	278 000 996	Wire Seal .....	Joint de fil .....	@
g	293 000 070	Sealing Cap .....	Bouchon étanche .....	@
<b>6 a</b>	293 720 030	Grommet (1 Circuit) (Blue) .....	Passe-fils (1 circuit) (bleu) .....	@
b	278 000 098	Grommet (1 Circuit) (Black) .....	Passe-fils (1 circuit) (noir) .....	@
c	278 000 682	Grommet (1 Circuit) (Light Gray) .....	Passe-fils (1 circuit) (gris pâle) .....	@
d	293 720 025	Grommet (2 Circuit) (Gray) .....	Passe-fils (2 circuits) (gris) .....	@
e	278 000 193	Grommet (3 Circuit) (Black) .....	Passe-fils (3 circuits) (noir) .....	@
f	570 026 800	Grommet (4 Circuit) (Red) .....	Passe-fils (4 circuits) (rouge) .....	@
g	293 720 034	Grommet (4 Circuit) (White) .....	Passe-fils (4 circuits) (blanc) .....	@
<b>7 a</b>	278 000 231	Insulating Sheath (Male Terminal) .....	Étui thermique (cosse mâle) .....	@
b	278 001 008	Insulating Sheath (Male Terminal) .....	Étui thermique (cosse mâle) .....	@
c	290 964 077	Insulating Sheath (Male Terminal) .....	Étui thermique (cosse mâle) .....	@
<b>8 a</b>	278 001 007	Insulating Sheath (Simple) (Female Terminal) ..	Étui thermique (simple) (cosse femelle) .	@
b	290 964 072	Insulating Sheath (Simple) (Female Terminal)	Étui thermique (simple) (cosse femelle) .	@
c	278 000 770	Insulating Sheath (Double) (Female Terminal)	Étui thermique (double) (cosse femelle) .	@
<b>9 a</b>	278 000 992	Open Barrel 1/4" (14-18 Gauge) ( <i>AMP</i> ) ..	Cosse à anneau 1/4" (calibre 14-18) ( <i>AMP</i> )	@
b	409 003 200	Open Barrel ( <i>Essex</i> ) .....	Cosse à anneau ( <i>Essex</i> ) .....	@
c	278 000 300	Open Barrel ( <i>AMP</i> ) .....	Cosse à anneau ( <i>AMP</i> ) .....	@
d	278 001 138	Open Barrel (8 mm) .....	Cosse à anneau (8 mm) .....	@
e	278 001 165	Open Barrel .....	Cosse à anneau .....	@
f	278 001 323	Open Barrel ( <i>AMP</i> ) .....	Cosse à anneau ( <i>AMP</i> ) .....	@
g	278 001 324	Open Barrel ( <i>AMP</i> ) .....	Cosse à anneau ( <i>AMP</i> ) .....	@
<b>10</b>	278 000 100	Electric Box Cap .....	Bouchon de boîte électrique .....	@
<b>11 a</b>	293 750 001	Tie Rap (94 mm) ( <i>Dennison</i> ) .....	Attache (94 mm) ( <i>Dennison</i> ) .....	@
b	293 750 002	Tie Rap (130 mm) ( <i>Mil</i> ) .....	Attache (130 mm) ( <i>Mil</i> ) .....	@
c	294 000 606	Tie Rap (180 mm) ( <i>Panduit</i> ) .....	Attache (180 mm) ( <i>Panduit</i> ) .....	@
d	293 750 009	Tie Rap (155 mm) ( <i>Panduit</i> ) .....	Attache (155 mm) ( <i>Panduit</i> ) .....	@
e	293 750 008	Tie Rap (350 mm) ( <i>Dennison</i> ) .....	Attache (350 mm) ( <i>Dennison</i> ) .....	@
<b>12 a</b>	278 000 738	(Male) Secondary Lock (4 Circuits) ( <i>Deutsch</i> )	Barrure secondaire (mâle) (4 circuits) ( <i>Deutsch</i> )	@
b	278 000 737	(Male) Secondary Lock (6 Circuits) ( <i>Deutsch</i> )	Barrure secondaire (mâle) (6 circuits) ( <i>Deutsch</i> )	@
<b>13 a</b>	278 000 636	(Female) Secondary Lock (4 Circuits) ( <i>Deutsch</i> ) .	Barrure secondaire (femelle) (4 circuits) ( <i>Deutsch</i> )	@
b	278 000 735	(Female) Secondary Lock (6 Circuits) ( <i>Deutsch</i> ) .	Barrure secondaire (femelle) (6 circuits) ( <i>Deutsch</i> )	@
<b>14</b>	293 000 052	Sealing Cap ( <i>Deutsch</i> ) .....	Bouchon étanche ( <i>Deutsch</i> ) .....	@

**Typical Connection**  
(Simple or Multiple Circuits)

**Connexion typique**  
(circuits simple ou multiple)

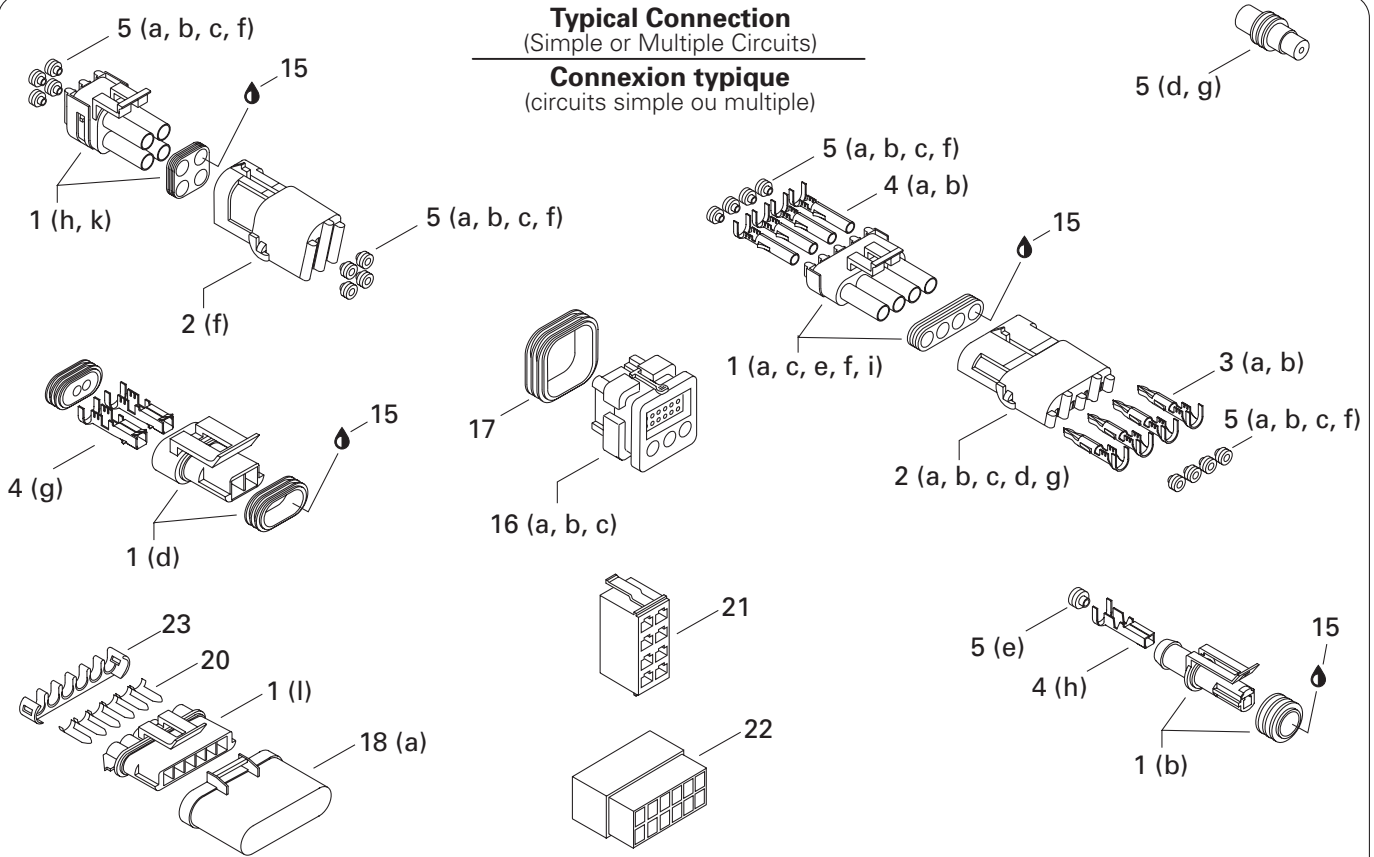

**(Deutsch) Typical Connection**  
(Double or Multiple Circuits)

**Connexion typique (Deutsch)**  
(circuits double ou multiple)

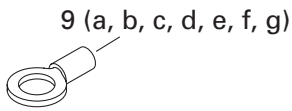
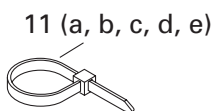
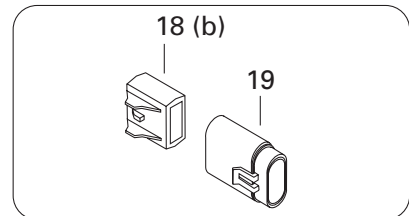
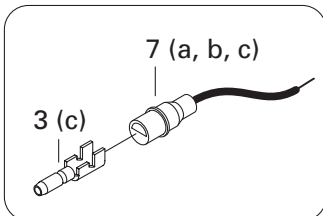
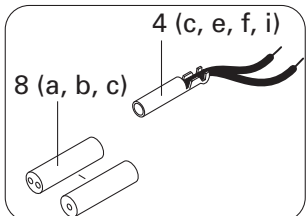
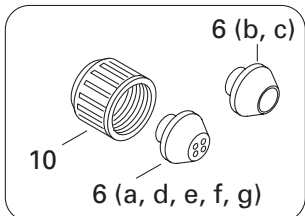
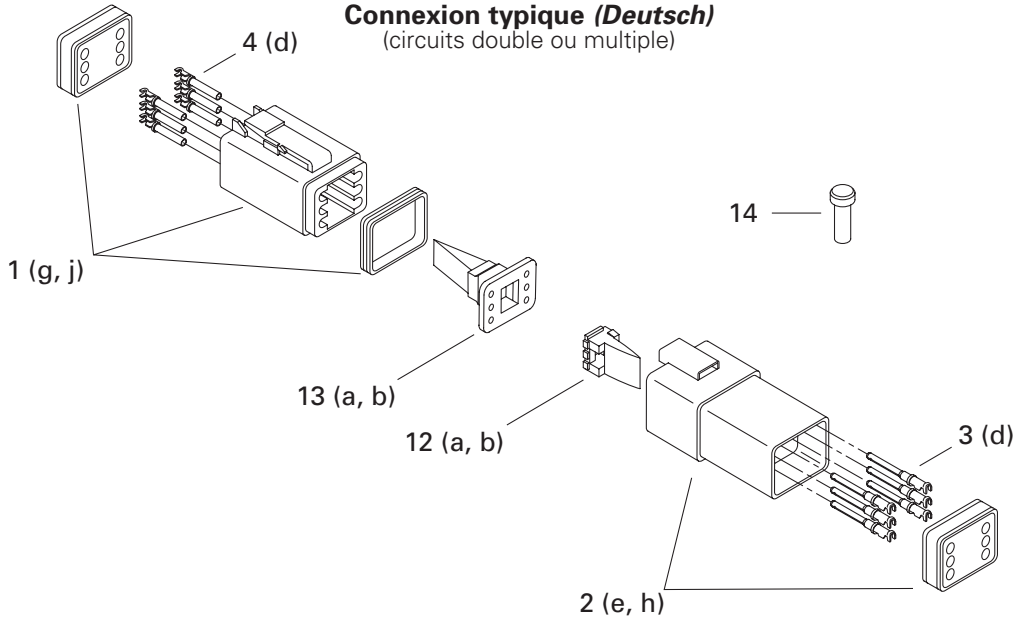

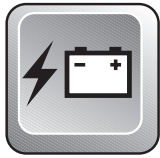

## Typical Electrical Connections Connections électriques typiques

GSX RFI  
5637 5638  
5652 5829

15	293 550 004	Dielectric Grease, 150gr .....	Graisse diélectrique, 150gr .....	@
16→17	a 278 000 993	Male Housing (26 Circuits) (AMP) .....	Bloc mâle (26 circuits) (AMP) .....	@
	b 278 001 062	Male Housing (26 Circuits) (AMP) .....	Bloc mâle (26 circuits) (AMP) .....	@
	c 278 001 063	Male Housing (26 Circuits) (AMP) .....	Bloc mâle (26 circuits) (AMP) .....	@
17	278 001 307	Wire Seal (AMP) .....	Joint de fil (AMP) .....	@
18	a 278 001 330	Cap (6 Circuits) .....	Capuchon (6 circuits) .....	@
	b 278 001 326	Fuse Holder Cap .....	Capuchon porte fusible .....	@
19	278 001 325	Fuse Holder .....	Porte fusible .....	@
20	278 001 329	Buss Bar .....	Plaque de jonction .....	@
21	278 001 321	Male Housing (8 Circuits) (Carlington)	Bloc mâle (8 circuits) (Carlington) .....	@
22	278 001 322	Male Housing (12 Circuits) (AMP) .....	Bloc mâle (12 circuits) (AMP) .....	@
23	278 001 328	Secondary Lock .....	Barrure de fils .....	@
24	409 013 900	Plug (AMP) .....	Bouchon (AMP) .....	@

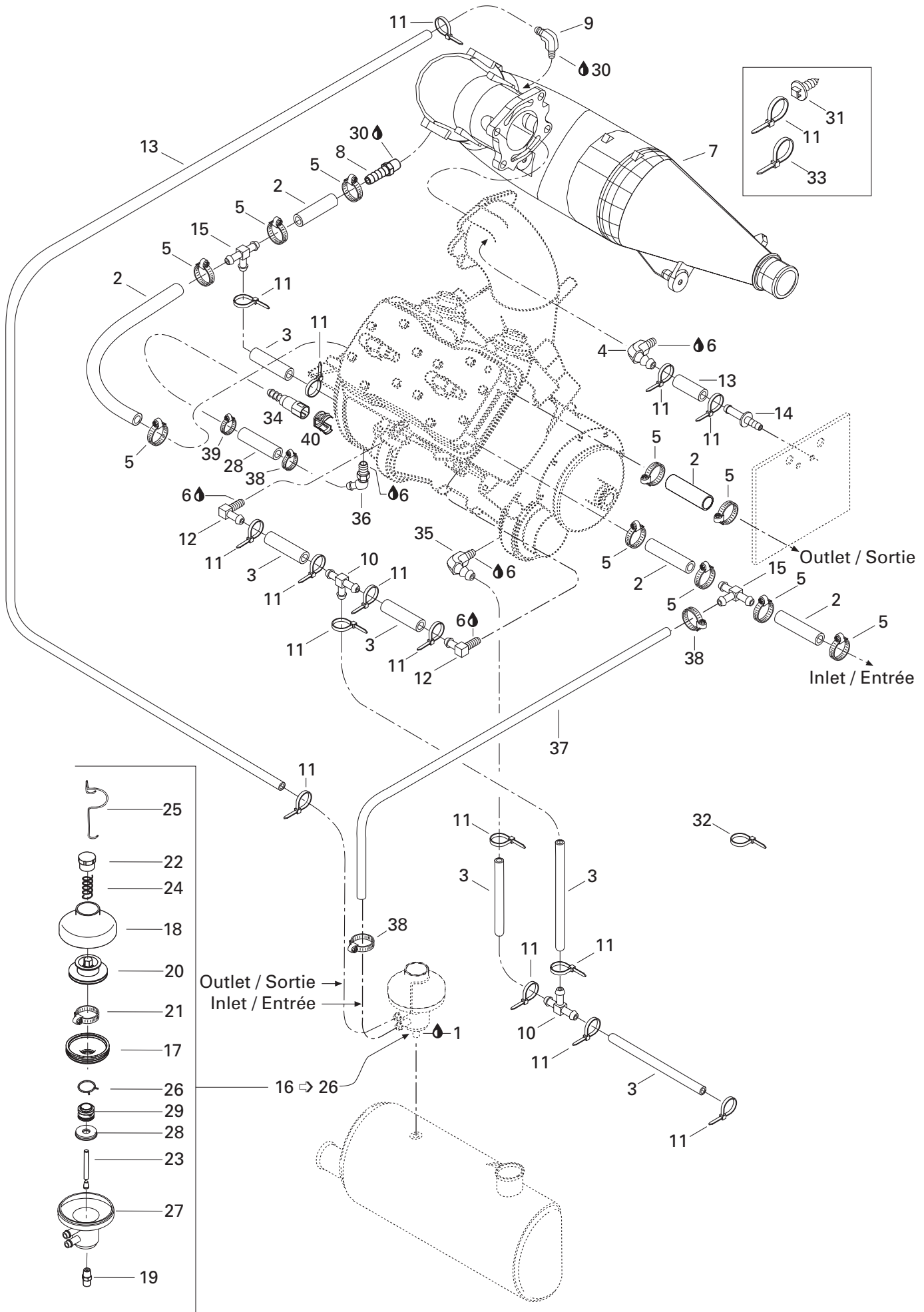





# Cooling System

## Système de refroidissement

GSX RFI  
5637 5638  
5652 5829

1	293 800 018	Loctite 592, 50 ml .....	Loctite 592, 50 ml .....	@
2	276 000 001	Hose 12.5 mm .....	Boyau 12.5 mm .....	@
3	275 000 007	Hose 8 mm .....	Boyau 8 mm .....	@
4	293 710 018	Elbow Fitting 90° .....	Raccord coudé 90° .....	1
5	293 650 037	Clamp Tridon .....	Bride de serrage Tridon .....	10
6	293 800 013	Loctite 56765, Pipe Sealant, 250 ml ...	Loctite 56765, joint pour tuyau, 250 ml ..	@
7→9	274 000 395	<b>Head Pipe Ass'y.....</b>	<b>Tuyau collecteur ass.....</b>	1
8	293 710 021	Male Connector .....	Raccord mâle .....	1
9	293 710 048	Elbow Fitting 90° .....	Raccord coudé 90° .....	1
10	293 710 061	«T» Fitting .....	Raccord en «T» .....	2
11	293 750 001	Tie Rap 94 mm .....	Attache 94 mm .....	@
12	293 700 016	Elbow Fitting 90° .....	Raccord coudé 90° .....	2
13	276 000 048	Hose 6 mm .....	Boyau 6 mm .....	@
14	291 000 306	Bleed Fitting .....	Raccord de purge .....	1
15	293 710 025	«T» Fitting .....	Raccord en «T» .....	2
16→29	274 000 611	<b>Pressure Regulator Ass'y.....</b>	<b>Régulateur de pression ass.....</b>	1
17	420 260 721	Bellows .....	Manchon .....	1
18	420 911 551	Valve Cover .....	Couvercle de valve .....	1
19	293 700 010	Male Fitting .....	Raccord mâle .....	1
20	420 253 255	Valve Exhaust .....	Soupape d'échappement .....	1
21	293 650 065	Clamp Rivalair .....	Bride de serrage Rivalair .....	1
22	420 241 220	Screw Adjustment .....	Vis d'ajustement .....	1
23	274 000 423	Feeding Rod .....	Tige de débit.....	1
24	274 000 612	Spring .....	Ressort .....	1
25	420 838 082	Spring Clamp .....	Bride à ressort .....	1
26	420 838 190	Clamp .....	Bride .....	1
27→29	— XXX —	<b>Pressure Regulator Housing Ass'y.....</b>	<b>Boîtier de régulateur de pression.....</b>	1
28	275 500 345	Hose 8 mm .....	Boyau 8mm .....	@
29	— XXX —	Feeding Block .....	Bloc de débit .....	1
30	293 800 018	Loctite 592, Pipe Sealant, 50 ml .....	Loctite 592, joint pour tuyau, 50 ml ....	@
31	293 730 018	Dart .....	Dard .....	@
32	414 115 200	Tie Rap 180 mm .....	Attache 180 mm .....	2
33	293 750 002	Tie Rap 130 mm .....	Attache 130 mm .....	2





## Cooling System Système de refroidissement

GSX RFI  
5637 5638  
5652 5829

<b>N 34</b>	275 500 428	Connector Box .....	Boîtier connecteur .....	1
<b>35</b>	293 700 016	Elbow Fitting 90° .....	Raccord coudé 90° .....	1
<b>N 36</b>	293 700 036	Elbow Fitting 45° .....	Raccord coudé 45° .....	1
<b>37</b>	275 500 139	Hose 6 mm .....	Boyau 6 mm .....	@
<b>38</b>	293 650 038	Tridon Gear Clamp .....	Bride de serrage Tridon .....	3
<b>39</b>	293 650 047	Clamp Oetiker .....	Bride de serrage Oetiker .....	1
<b>N 40</b>	275 500 429	Connector Stopper .....	Barette Connecteur .....	1





# Oil Injection System

## Système d'injection d'huile

GSX RFI  
5637 5638  
5652 5829

1	275 000 172	Oil Tank .....	Réservoir d'huile .....	1
<b>N 2</b>	275 000 221	Oil Cap .....	Bouchon d'huile .....	1
3	293 250 075	O-Ring .....	Joint torique .....	1
4	275 000 187	Filler Neck .....	Goulot de remplissage .....	1
5	293 250 029	Gasket .....	Joint étanche .....	1
6	211 100 012	Nut-Neck Oil Filler .....	Écrou de goulot .....	1
<b>N 7→10</b>	278 001 401	<b>Oil Level Sensor Ass'y.....</b>	<b>Contacteur de niveau d'huile ass. ...</b>	1
7	293 720 008	Grommet .....	Passe-fils .....	1
8	278 000 218	Wire Seal (16,18 gauge) (Not Shown)	Joint de fil (16,18 calibre) (non ill.) .....	2
9	278 000 222	Male Terminal (18 gauge)(Not Shown)	Cosse mâle (18 calibre) (non ill.) .....	2
10	278 000 217	Female Housing (2 Ways) .....	Bloc femelle (2 circuits).....	1
11	275 000 188	Filler Hose .....	Boyau de remplissage .....	1
12	293 710 051	Fitting Elbow 90° .....	Raccord coudé 90° .....	1
13	275 000 008	Hose 12 mm .....	Boyau 12 mm .....	@
14	293 550 004	Dielectric Grease, 150 gr. ....	Graisse diélectrique, 150 gr. ....	@
15	293 750 001	Tie Rap .....	Attache .....	@
16	293 650 035	Tridon Clamp .....	Bride de serrage Tridon .....	2
17	293 650 038	Tridon Clamp .....	Bride de serrage Tridon .....	3
18	275 500 139	Hose 6 mm .....	Boyau 6 mm .....	@
19	275 500 398	Check Valve .....	Soupape de retenue .....	1
20	275 000 007	Hose 8 mm .....	Boyau 8 mm .....	@
21	275 000 051	Oil Filter .....	Filtre à l'huile .....	1
22	293 650 042	Oetiker Clamp .....	Bride de serrage Oetiker .....	1
23	293 720 008	Grommet .....	Passe-fils .....	1
24	275 000 190	Restrictor .....	Restricteur .....	1
25	293 000 076	Snap Cap .....	Capuchon pression .....	1
26	293 750 002	Tie Rap 130 mm .....	Attache 130 mm .....	@
27	413 802 900	Injection Oil (12 x 1 Liter) .....	Huile à injection (12 x 1 litre) .....	@
	413 803 000	Injection Oil (3 x 4 Liters) .....	Huile à injection (3 x 4 litres) .....	@
	413 803 200	Injection Oil .....	Huile à injection .....	@
	413 710 500	Synthetic Injection Oil (12 x 1 Liter) ...	Huile à injection synthétique (12 x 1 litre) ...	@
	413 711 000	Synthetic Injection Oil (3 x 4 Liters) ....	Huile à injection synthétique (3 x 4 litres) ...	@
	413 710 700	Synthetic Injection Oil (205 Liters) .....	Huile à injection synthétique (205 litres) ....	@

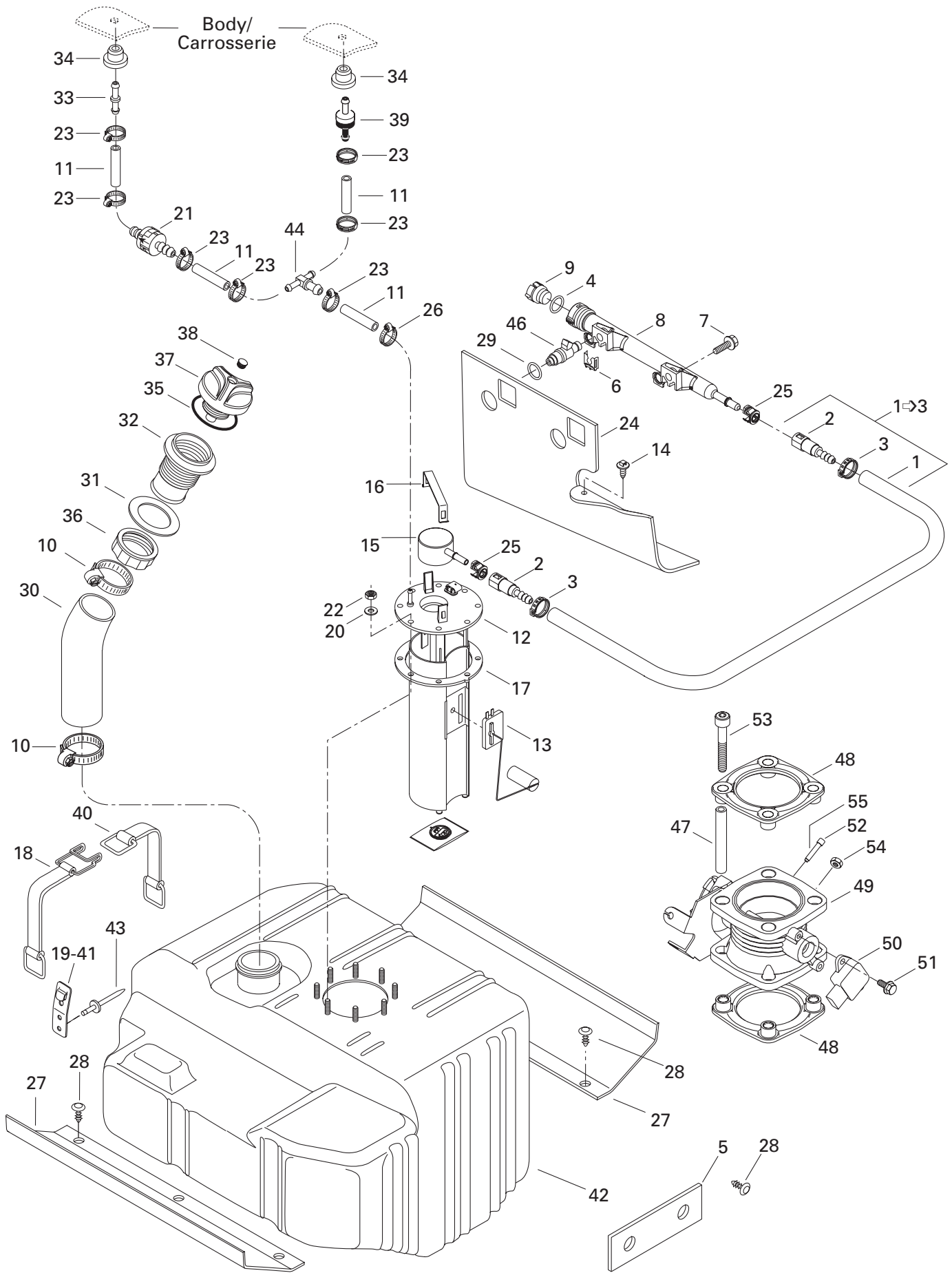





# Fuel System

## Système d'alimentation

GSX RFI  
5637 5638  
5652 5829

<b>N 1</b> →3	275 500 437	Hose Ass'y .....	Boyau assemblé .....	1
<b>1</b>	204 000 068	Hose 1/4 " .....	Boyau 1/4" .....	@
<b>N 2</b>	275 500 428	Connector .....	Raccord .....	2
<b>3</b>	293 650 053	Oetiker Clamp .....	Bride de serrage Oetiker .....	2
<b>N 4</b>	293 300 042	O'Ring .....	Joint torique .....	1
<b>5</b>	292 000 343	Rubber Pad .....	Tampon de caoutchouc .....	4
<b>6</b>	270 600 010	Circlip .....	Circlip .....	2
<b>7</b>	207 562 560	Hex. Flanged Screw Scotch Grip .....	Vis hex. à épaulement Scotch Grip .....	2
<b>8</b>	270 600 008	Fuel Rail .....	Rail à essence .....	1
<b>9</b>	270 600 009	Cap .....	Capuchon .....	1
<b>10</b>	293 650 023	Tridon Clamp .....	Bride de serrage Tridon .....	2
<b>11</b>	275 500 139	Hose 6 mm .....	Boyau 6 mm .....	@
<b>N 12</b> →13	270 600 029	Fuel Pump Module .....	Module pompe à essence .....	1
<b>13</b>	270 600 012	Sensor Level .....	Levier capteur .....	1
<b>14</b>	293 730 018	Dart Mount .....	Dard d'ancrage .....	1
<b>N 15</b>	— XXX —	Fuel Regulator .....	Régulateur à essence .....	1
<b>N 16</b>	— XXX —	Latch Bracket .....	Attache ressort .....	1
<b>17</b>	293 250 088	Gasket .....	Joint étanche .....	1
<b>18</b> →19	293 850 025	<b>Strap</b> .....	<b>Sangle</b> .....	3
<b>19</b>	293 850 024	Strap Clip .....	Pince de courroie .....	3
<b>20</b>	234 052 400	Flat Washer 5 mm .....	Rondelle plate 5 mm .....	9
<b>21</b>	275 500 416	Check Valve .....	Soupape de retenue .....	1
<b>N 22</b>	232 551 200	Elastic Stop Nut M5 .....	Écrou d'arrêt élastique M5 .....	9
<b>23</b>	293 650 042	Clamp Oetiker .....	Bride de serrage Oetiker .....	7
<b>N 24</b>	275 500 441	Rail Protector .....	Protecteur rail .....	1
<b>N 25</b>	275 500 429	Connector Stopper .....	Barette connecteur .....	2
<b>26</b>	293 650 038	Tridon Clamp .....	Bride de serrage Tridon .....	1
<b>27</b>	293 830 040	Pad Rubber .....	Tampon de caoutchouc .....	2
<b>28</b>	293 730 006	Dart Black .....	Dard noir .....	14
<b>29</b>		O'Ring .....	Joint torique .....	2
<b>30</b>	275 500 353	Filler Neck Hose .....	Boyau de remplissage .....	1
<b>31</b>	293 250 029	Gasket .....	Joint d'étanchéité .....	1
<b>32</b>	275 500 231	Filler Neck .....	Goulot de remplissage .....	1
<b>33</b>	293 710 039	Straight Fitting .....	Raccord droit .....	1
<b>34</b>	293 720 029	Grommet .....	Passe-fils .....	2
<b>35</b>	293 250 075	Gasket .....	Joint d'étanchéité .....	1
<b>36</b>	211 100 012	Nut-Fuel Filler Neck .....	Écrou de goulot de remplissage .....	1





## Fuel System Système d'alimentation

GSX RFI  
5637 5638  
5652 5829

<b>N 37-38</b>	275 500 430	<b>Fuel Tank Cap</b> .....	<b>Bouchon du réservoir à essence</b> ..	1
<b>38</b>	293 000 034	Cap Snap .....	Cap pression .....	1
<b>39</b>	275 500 398	Check Valve .....	Soupape de retenue .....	1
<b>40-41</b>	293 850 026	<b>Strap</b> .....	<b>Courroie</b> .....	3
<b>41</b>	293 850 024	Strap Clip .....	Pince de courroie .....	3
<b>N 42</b>	275 500 427	Fuel Tank .....	Réservoir à essence .....	1
<b>43</b>	293 150 037	Rivet 3/16 .....	Rivet 3/16 .....	12
<b>44</b>	293 710 024	«T» Fitting .....	Raccord en «T» .....	1
<b>45</b>	— XXX —	Loctite 220 .....	Loctite 220 .....	@
<b>N 46</b>	270 600 017	Injector .....	Injecteur .....	2
<b>47</b>	275 500 352	Spacer Tube .....	Tube espaceur .....	4
<b>48</b>	293 250 071	Gasket .....	Joint étanche .....	2
<b>N 49-51</b>	270 600 020	<b>Throttle Body Ass'y</b> .....	<b>Carter accélérateur ass.</b> .....	1
<b>50</b>	270 000 251	Throttle Sensor .....	Capteur d'accélérateur .....	1
<b>51</b>	211 000 205	Potentiometer Screw M4 .....	Vis de potentiomètre M4 .....	2
<b>52</b>	205 063 060	Socket Head Screw M6 x 30 .....	Vis Allen M6 x 30 .....	1
<b>53</b>	205 569 060	Socket Head Screw M6 x 90 Scotch Grip	Vis Allen M6 x 90 Scotch Grip .....	4
<b>54</b>	232 160 600	Hexagonal Jam Nut M6 .....	Écrou d'arrêt hexagonal M6 .....	1
<b>55</b>	293 800 015	Loctite 242, 10 mL .....	Loctite 242, 10 mL .....	@

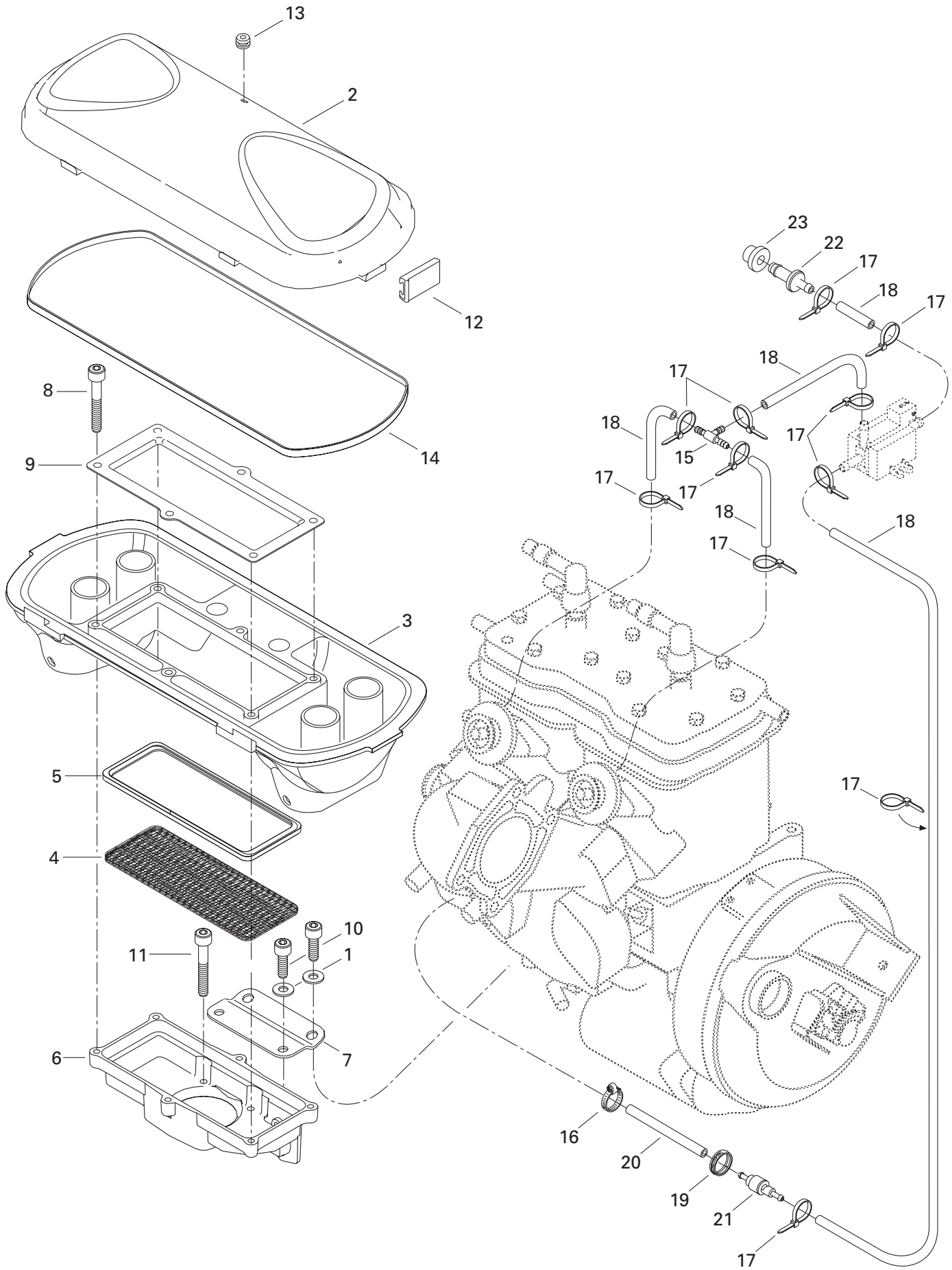



## Air Intake System Système d'admission d'air

GSX RFI  
5637 5638  
5652 5829

1	234 061 600	Washer 6 mm .....	Rondelle 6 mm .....	4
2	273 000 115	Air Silencer Cover .....	Couvercle du silencieux d'admission ..	1
3	273 000 103	Air Silencer Base .....	Base du silencieux d'admission .....	1
4	273 000 118	Flame Arrester .....	Coupe-flamme .....	1
5	273 000 020	Isolator .....	Isolateur .....	1
6	273 000 086	Arrester Housing .....	Carter de flamme .....	1
7	270 000 248	Support .....	Support .....	1
8	205 562 560	Socket Head Screw M6 x 25 Scotch Grip ..	Vis Allen M6 x 25 Scotch Grip .....	6
9	273 000 059	Holder .....	Dispositif de retenue .....	1
10	205 561 260	Socket Head Screw M6 x 12 Scotch Grip ..	Vis Allen M6 x 12 Scotch Grip .....	4
11	205 569 060	Socket Head Screw M6 x 90 Scotch Grip ..	Vis Allen M6 x 90 Scotch Grip .....	4
12	273 000 006	Retainer Clip .....	Attache de retenue .....	6
13	293 830 005	Rubber Plug .....	Bouchon de caoutchouc .....	1
14	293 250 023	Gasket .....	Joint étanche .....	1
15	293 710 068	"T" Fitting .....	Raccord en "T" .....	1
16	293 650 038	Tridon Clamp .....	Bride de serrage Tridon .....	1
17	293 750 001	Tie Rap 94 mm .....	Attache 94 mm .....	@
18	270 000 374	Hose 4.3 mm .....	Boyau 4.3 mm .....	@
19	293 650 042	Oetiker Clamp .....	Bride de serrage Oetiker .....	1
20	275 500 139	Formed Hose .....	Boyau formé .....	@
<b>N 21</b>	275 500 424	Check Valve .....	Soupape de retenue .....	1
22	293 700 031	Fitting .....	Raccord .....	1
23	293 720 029	Grommet .....	Passe-fils .....	1

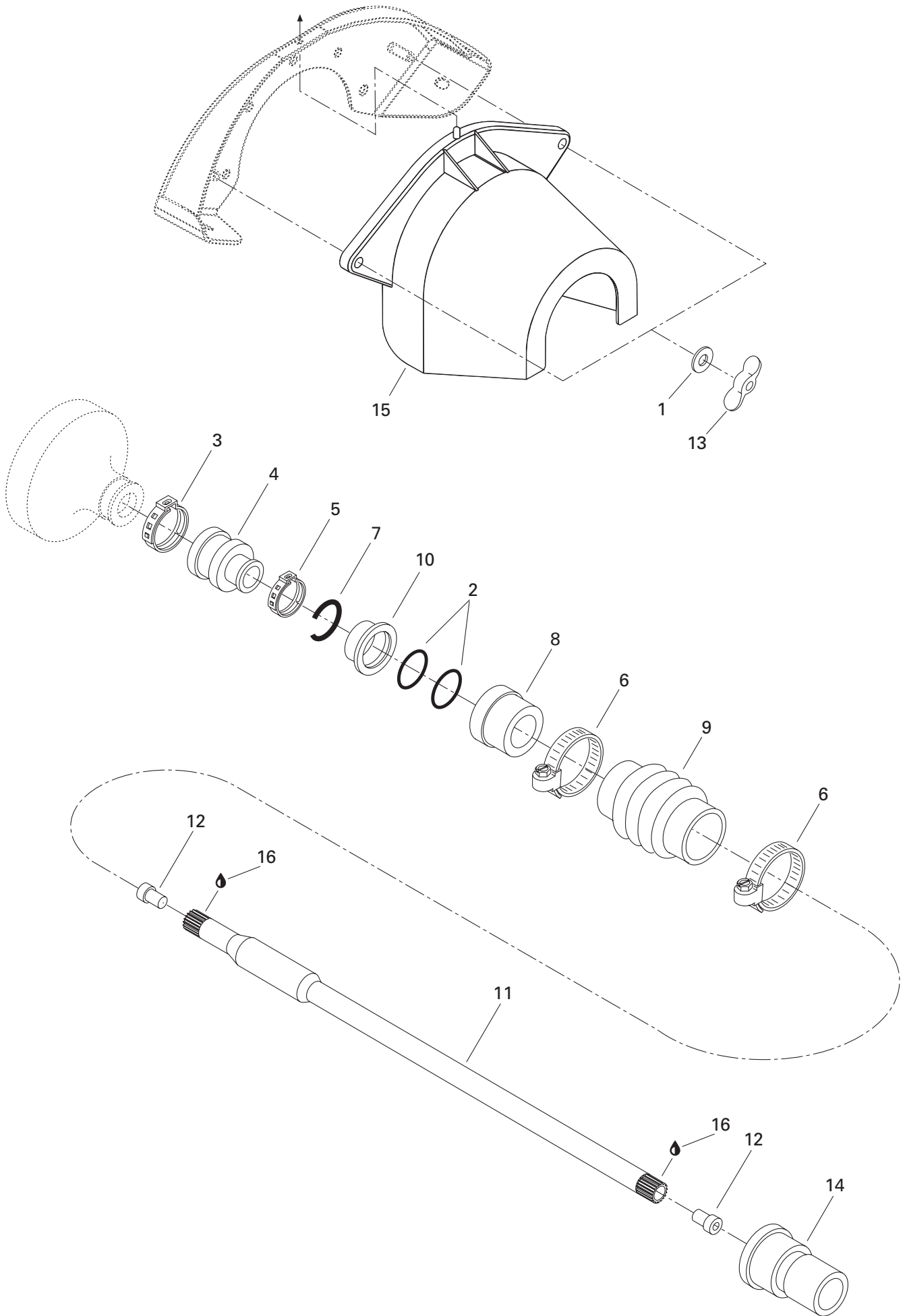





## Drive System Système d'entraînement

GSX RFI  
5637 5638  
5652 5829

1	234 082 600	Washer 8 mm .....	Rondelle 8 mm .....	2
2	293 300 032	O-Ring .....	Joint torique .....	2
3	293 650 021	Oetiker Clamp .....	Bride de serrage Oetiker .....	1
4	272 000 001	Rubber Boot .....	Enveloppe de caoutchouc .....	1
5	293 650 067	Oetiker Clamp .....	Bride de serrage Oetiker .....	1
6	293 650 040	Tridon Clamp .....	Bride de serrage Tridon .....	2
7	272 000 135	"C" Clip .....	Pince en "C" .....	1
8	272 000 042	Ring Carbone .....	Bague carbone .....	1
9	272 000 041	Protection Hose .....	Boyau de protection .....	1
10	272 000 064	Ring-Seal Carrier .....	Bague support flottant .....	1
11	272 000 096	Drive Shaft .....	Arbre de transmission .....	1
12	272 000 019	Plug (Bumper) .....	Bouchon (contre-choc) .....	2
13	232 681 100	Wing Nut M8 .....	Écrou papillon M8 .....	2
14	292 000 075	Hull Thru Fitting .....	Passe coque .....	1
15	272 000 094	Flywheel Guard .....	Garde volant .....	1
16	293 550 010	Synthetic Grease, 400 gr .....	Graisse synthétique, 400 gr .....	@

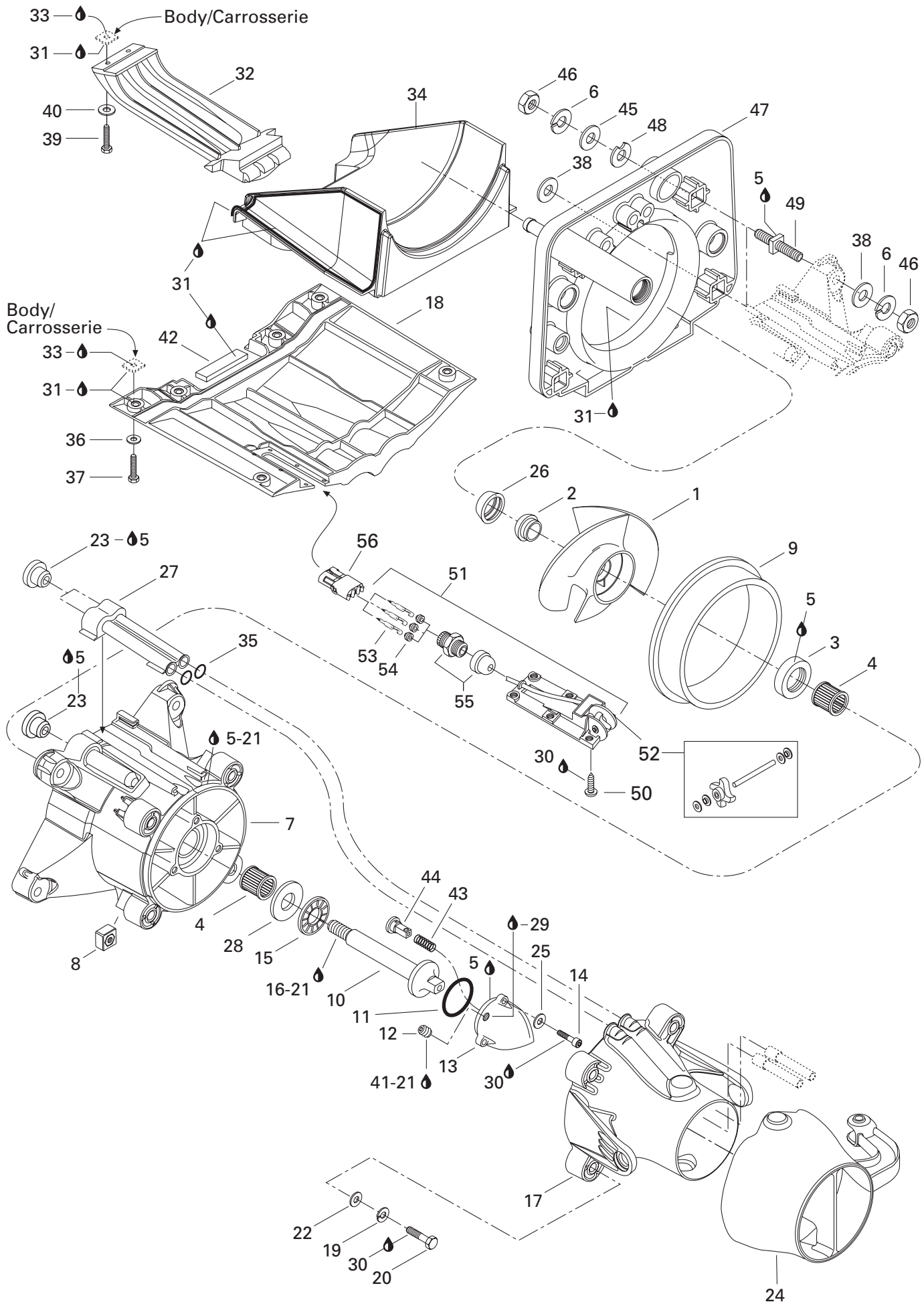



# Propulsion System Système de propulsion

GSX RFI  
5637 5638  
5652 5829

<b>N 1</b>	271 001 024	Stainless Steel Impeller Ass'y .....	Hélice d'acier inoxydable ass. ....	1
	271 000 931	Stainless Steel Impeller Ass'ym (H.A.)	Hélice d'acier inoxydable ass. (H.A.) ..	Opt
<b>2</b>	271 000 516	Impeller Boot .....	Protecteur d'hélice .....	1
<b>3</b>	293 200 025	Double Lip Seal .....	Anneau d'étanchéité .....	1
<b>4</b>	293 350 017	Needle Bearing .....	Roulement à aiguilles .....	2
<b>5</b>	293 800 038	Loctite 518, 50 ml .....	Loctite 518, 50 ml .....	@
<b>6</b>	234 101 601	Washer Lock 10 mm .....	Rondelle-frein 10 mm .....	8
<b>7-9</b>	204 160 055	<b>Impeller Housing Ass'y .....</b>	<b>Carter de turbine ass. ....</b>	1
<b>8</b>	211 100 033	Square Nut M8 .....	Écrou carré M8 .....	4
<b>9</b>	271 000 290	Wear-Ring .....	Bague d'usure .....	1
<b>10</b>	271 000 291	Impeller Shaft .....	Arbre de turbine .....	1
<b>11</b>	293 300 011	O-Ring .....	Joint torique .....	1
<b>12</b>	211 500 001	Pipe Plug Socket 1/8-27 NPT .....	Bouchon 1/8-27 NPT .....	1
<b>13</b>	271 000 895	Impeller Cover .....	Couvercle de turbine .....	1
<b>14</b>	205 052 060	Socket Head Screw M5 x 20 .....	Vis Allen M5 x 20 .....	3
<b>15</b>	293 350 019	Thrust Bearing .....	Palier de butée .....	1
<b>16</b>	413 705 200	Loctite 262, 10 ml .....	Loctite 262, 10 ml .....	@
<b>17</b>	271 000 867	Venturi Ass'y .....	Venturi ass. ....	1
<b>N 18</b>	271 000 955	Riding Plate (Black) .....	Plaque de promenade (noire) .....	1
<b>19</b>	234 181 601	Lock-Washer 8 mm .....	Rondelle-frein 8 mm .....	4
<b>20</b>	207 086 060	Hex. Screw M8 x 60 .....	Vis hex. M8 x 60 .....	4
<b>21</b>	293 800 041	Primer Loctite .....	Apprêt Loctite .....	@
<b>22</b>	234 082 600	Flat Washer 8 mm .....	Rondelle plate 8 mm .....	4
<b>23</b>	293 250 084	O-Ring .....	Joint torique .....	3
<b>24</b>	271 000 870	Steering Nozzle .....	Buse de direction ass. ....	1
<b>25</b>	234 051 600	Flat Washer 5 mm .....	Rondelle plate 5 mm .....	3
<b>26</b>	271 000 517	Ring .....	Bague .....	1
<b>N 27</b>	271 000 972	Water Outlet .....	Sortie d'eau .....	1
<b>28</b>	293 350 020	Thrust Washer .....	Rondelle de butée .....	1
<b>29</b>	293 600 011	Synthetic Oil .....	Huile synthétique .....	@
<b>30</b>	293 800 015	Loctite 242, 10 ml .....	Loctite 242, 10 ml .....	@
<b>31</b>	293 800 053	Sealant Right Stuff 26015, 7 oz. ....	Enduit "Right Stuff" 26015, 7 oz. ....	@
<b>32</b>	271 000 732	Inlet Grate .....	Grille de pompe .....	1
<b>33</b>	293 800 033	Silicone Sealant, Adchem Clear 4511 .....	Enduit étanche - silicone, Adchem 4511 ....	@
<b>34</b>	271 000 592	Shoe .....	Sabot .....	1
<b>35</b>	293 300 013	O-Ring .....	Joint torique .....	2
<b>36</b>	234 081 600	Washer 8 mm .....	Rondelle 8 mm .....	6
<b>N 37</b>	207 383 060	Screw Hex. M8 x 30 Scoch Grip .....	Vis hex. M8 x 30 Scotch Grip .....	6

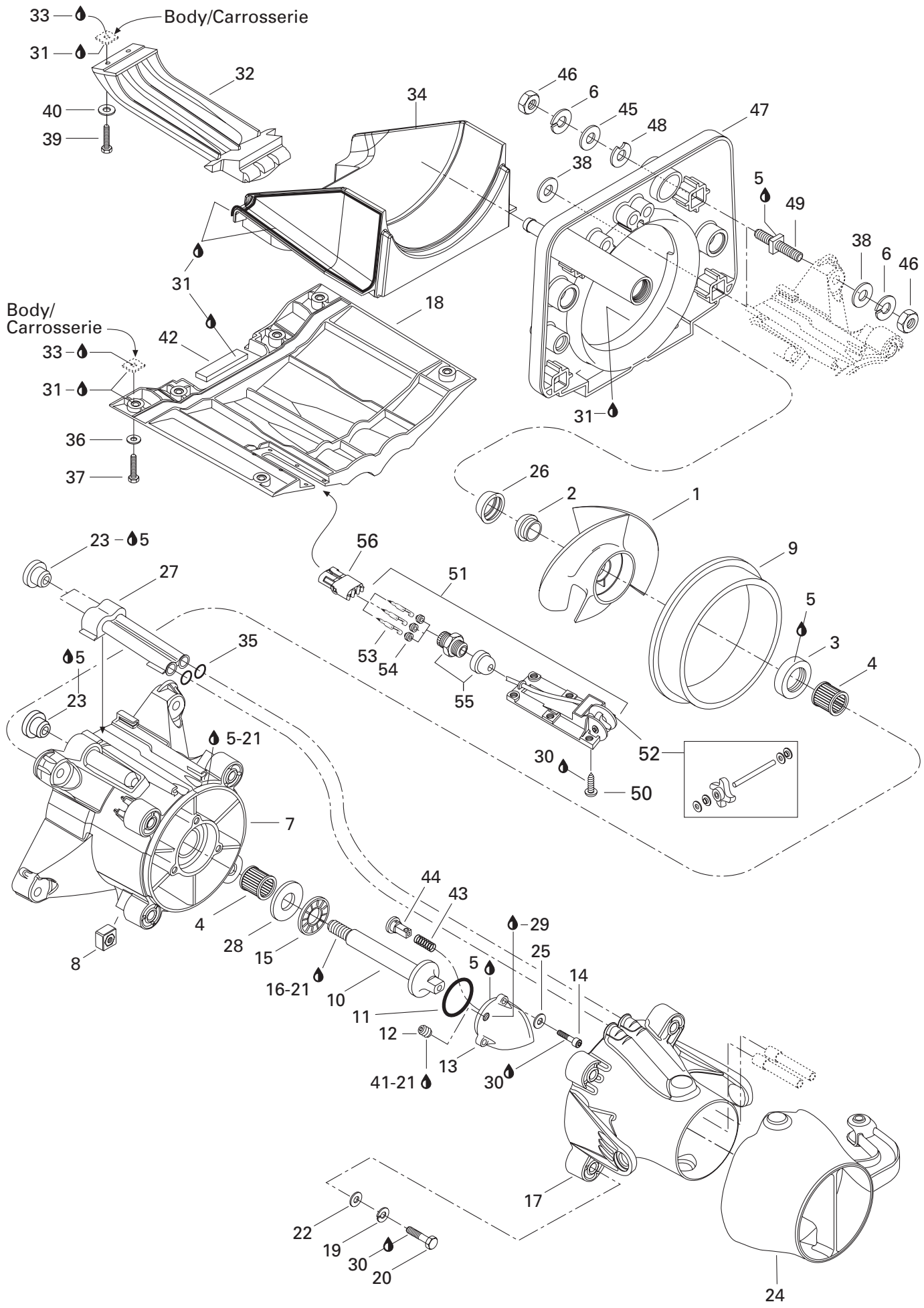



## Propulsion System Système de propulsion

GSX RFI  
5637 5638  
5652 5829

38	234 001 600	Flat Washer 10 mm.....	Rondelle plate 10 mm .....	6
N 39	207 362 560	Hex. Screw M6 x 25 Scotch Grip .....	Vis hex. M6 x 25 Scotch Grip .....	2
40	234 061 600	Flat Washer 6 mm .....	Rondelle plate 6 mm .....	2
41	293 800 013	Loctite 56765, Pipe Sealant, 250 ml ...	Loctite 56765, joint pour tuyau, 250 ml ..	@
42	293 200 003	Seal .....	Anneau étanche .....	@
N 43	271 000 973	Spring .....	Ressort .....	1
N 44	271 000 978	Pusher .....	Poussoir .....	1
45	234 002 600	Washer 10 mm.....	Rondelle 10 mm .....	2
46	232 001 600	Nut M10 .....	Écrou M10 .....	8
N 47	271 000 928	Support pump .....	Support de pompe .....	1
48	272 000 053	Shim .....	Cale .....	@
49	271 000 693	Stud .....	Goujon .....	4
N 50	250 000 020	Screw M5 x 10 .....	Vis M5 x 10 .....	6
51⇒55	278 000 849	<b>Speed Sensor</b> .....	<b>Capteur de vitesse</b> .....	1
52	295 500 108	Paddle Wheel Kit .....	Ens. de roue à aube .....	1
53	278 000 222	Male Terminal (18 gauge).....	Cosse mâle (calibre18) .....	3
54	278 000 218	Wire Seal (16 and 18 gauge - green) ..	Joint de fil (16 et 18 calibre - vert) .....	3
55	293 710 031	Electric Connector .....	Connecteur électrique .....	1
56	278 000 281	Female Housing (3 Circuits) .....	Bloc femelle (3 circuits).....	1

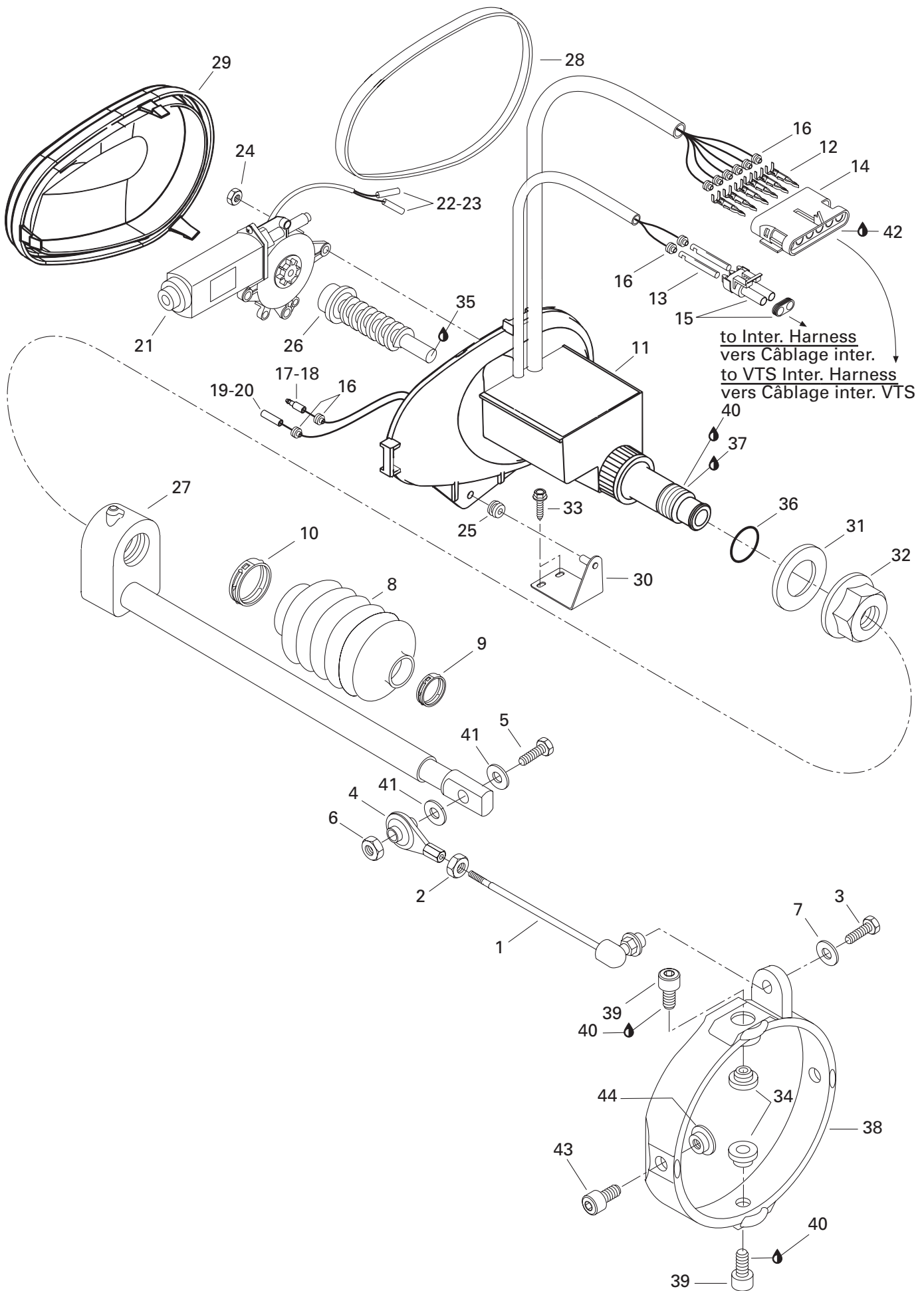





# Trim

## Correcteur d'assiette

GSX RFI  
5637 5638  
5652 5829

1	271 000 580	Moulding Rod .....	Tige enrobée.....	1
2	212 100 005	Nut .....	Écrou .....	1
3	243 041 660	Screw M4 x 16 .....	Vis M4 x 16 .....	1
4	277 000 153	Ball Joint .....	Joint à rotule .....	1
5	207 063 560	Hex. Screw M6 x 35 .....	Vis hex. M6 x 35.....	1
6	232 561 600	Elastic Stop Nut M6.....	Écrou élastique M6 .....	1
7	234 052 600	Flat Washer 5 mm.....	Rondelle plate 5 mm .....	1
8	271 000 459	Protector Hose .....	Boyau de protection .....	1
9	293 650 082	Daemar Clamp .....	Bride de serrage Daemar .....	1
10	293 650 083	Daemar Clamp .....	Bride de serrage Daemar .....	1
N 11→29	278 001 293	<b>V.T.S Housing Ass'y</b> .....	<b>Boîtier V.T.S ass.</b> .....	1
11→20	278 001 074	<b>V.T.S Housing Ass'y</b> .....	<b>Boîtier V.T.S ass.</b> .....	1
12	278 000 222	Male Terminal .....	Cosse mâle .....	6
13	278 000 223	Female Terminal .....	Cosse femelle .....	2
14	278 000 156	Female Housing (6 Ways) ( <i>Packard</i> ) ...	Bloc femelle (6 circuits) ( <i>Packard</i> ).....	1
15	278 000 220	Male Housing (2 Ways) ( <i>Packard</i> ) .....	Bloc mâle (2 circuits) ( <i>Packard</i> ) .....	1
16	278 000 218	Wire Seal .....	Joint de fil .....	10
17	278 000 230	Male Terminal .....	Cosse mâle .....	1
18	278 001 008	Insulation Sleeve ( <i>Yasaki</i> ).....	Tube Isolant ( <i>Yasaki</i> ).....	1
19	278 001 009	Female Terminal (14 and 18 Gauge) ( <i>AMP</i> ) ..	Cosse femelle (calibre 14 et 18) ( <i>AMP</i> )..	1
20	278 001 007	Insulation Sleeve ( <i>Yasaki</i> ).....	Tube Isolant ( <i>Yasaki</i> ).....	1
N 21→23	278 001 292	<b>VTS Motor Ass'y</b> .....	<b>Moteur VTS ass.</b> .....	1
22	278 000 231	Insulating Sheet .....	Étui thermique .....	1
23	278 000 230	Male Terminal .....	Cosse mâle .....	1
24	232 561 600	Elastic Stop Nut M6.....	Écrou d'arrêt élastique M6 .....	4
25	293 720 015	Grommet .....	Passe-fils .....	1
26	278 000 428	Worm Screw .....	Vis sans fin .....	1
27	278 000 883	Sliding Block .....	Bloc coulissant .....	1
28	293 200 027	Gasket .....	Joint étanche .....	1
29	278 000 595	V.T.S Cover .....	Couvercle V.T.S .....	1
30	292 000 250	V.T.S Support .....	Support de V.T.S .....	1
31	293 830 027	Seal Washer .....	Rondelle d'étanchéité .....	1
32	211 100 020	Special Nut M27 .....	Écrou spécial M27 .....	1
33	243 041 660	Hex. Plastic Screw M4 x 16 .....	Vis à plastique hex. M4 x 16.....	2
34	293 900 007	Venturi Bushing .....	Douille de Venturi .....	2
35	293 550 010	Synthetic Grease, 400 g.....	Graisse synthétique, 400 g .....	@
36	293 300 044	O-Ring .....	Joint torique .....	1
37	293 800 041	Loctite - Primer N .....	Loctite - apprêt N .....	@

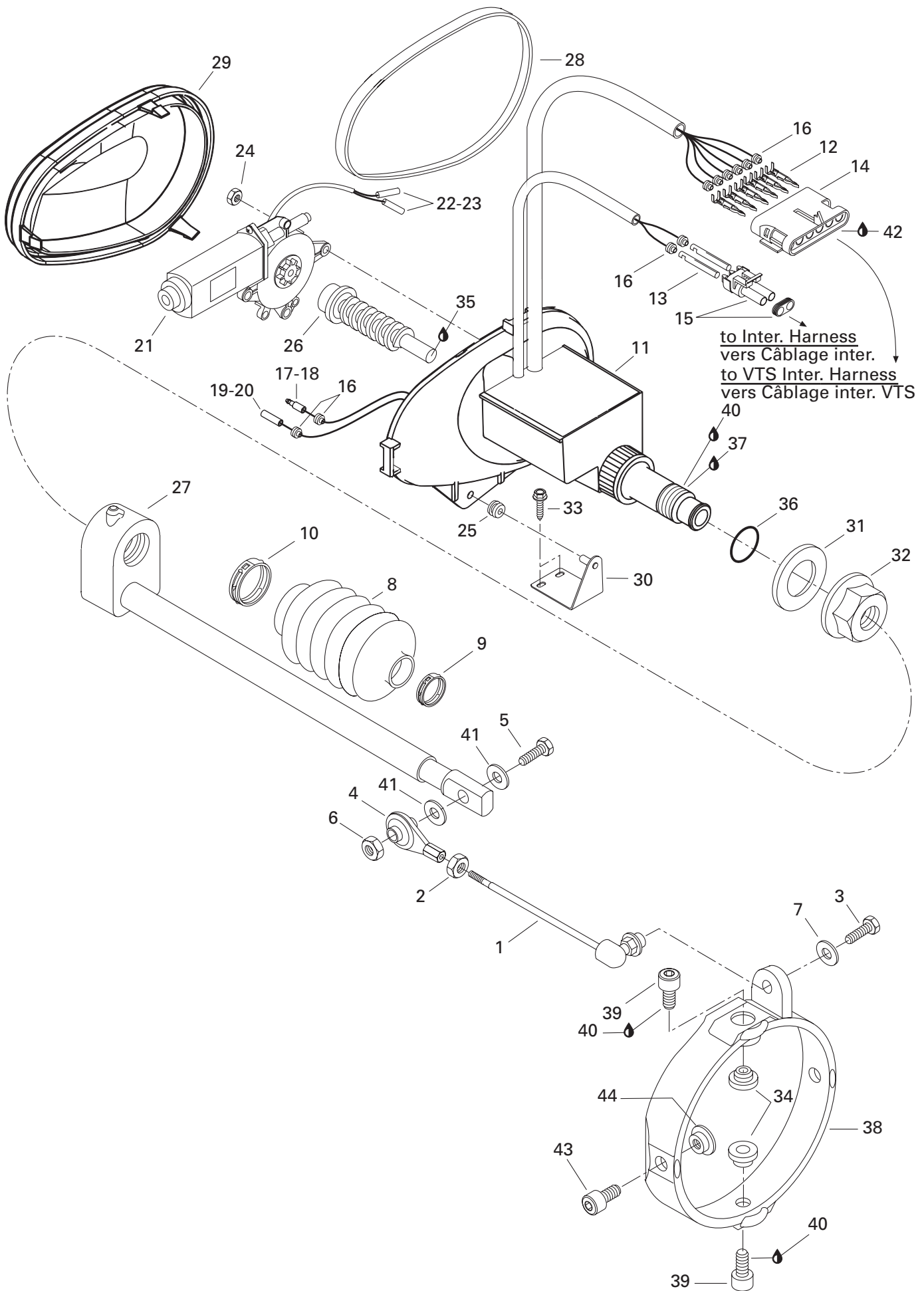



## Trim Correcteur d'assiette

**GSX RFI**  
**5637 5638**  
**5652 5829**

<b>38</b>	271 000 578	Trimming Ring .....	Bague d'assiette.....	1
<b>39</b>	211 000 089	Socket Head Screw M8 x 10 .....	Vis Allen M8 x 10 .....	2
<b>40</b>	293 800 015	Loctite 242, 10mL.....	Loctite 242, 10mL .....	@
<b>41</b>	234 061 600	Washer 6 mm.....	Rondelle 6 mm .....	2
<b>42</b>	293 550 004	Dielectric Grease, 150 gr. ....	Graisse diélectrique, 150 gr. ....	@
<b>43</b>	211 000 007	Screw .....	Vis .....	2
<b>44</b>	271 000 321	Venturi Bushing.....	Douille de venturi .....	2

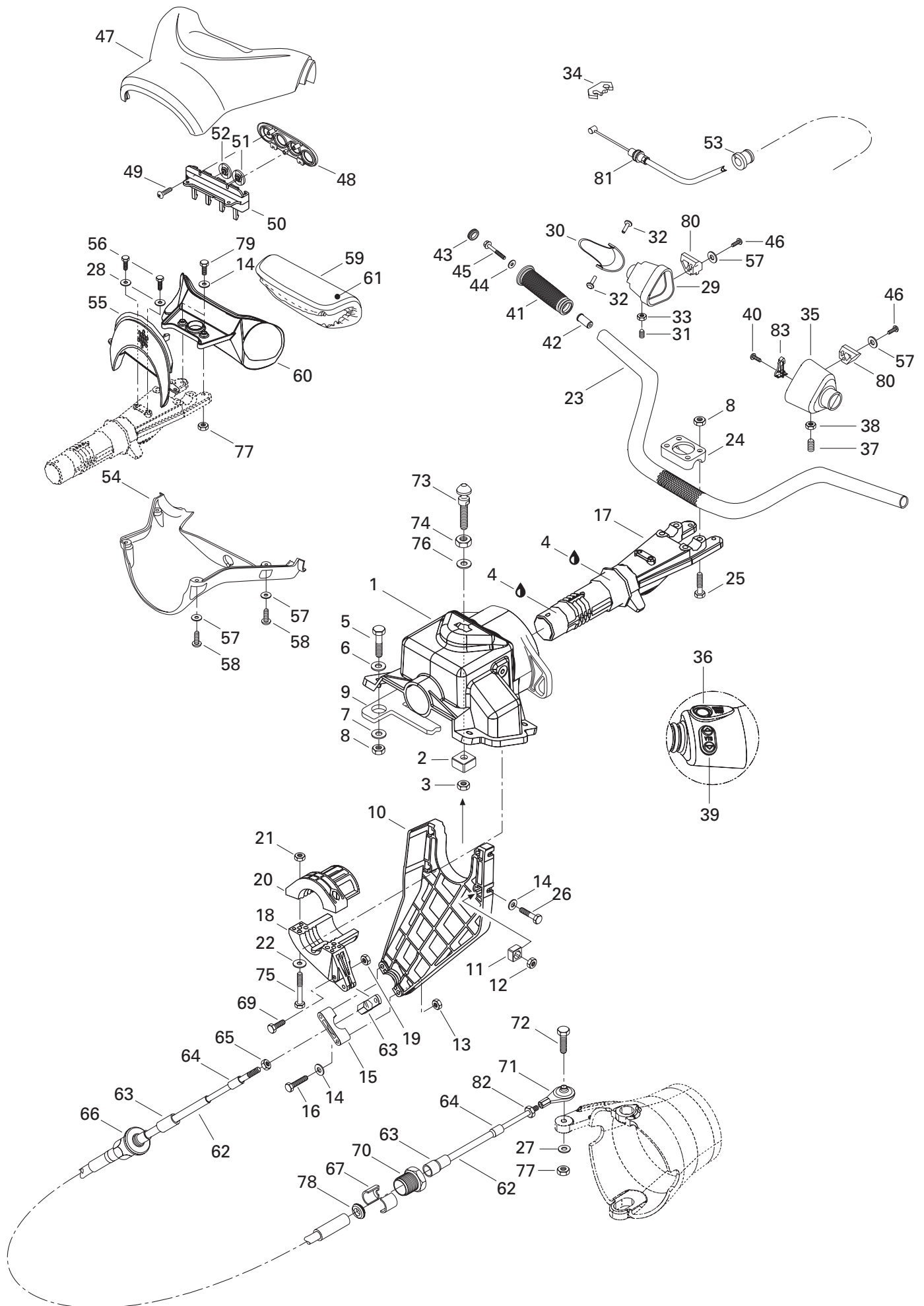



# Steering Direction

GSX RFI  
5637 5638  
5652 5829

<b>1→3</b>	277 000 645	<b>Steering Support .....</b>	<b>Support de direction .....</b>	1
<b>2→3</b>	271 000 598	Nut Housing .....	Logement d'écrou .....	1
<b>3</b>	232 501 600	Elastic Stop Nut .....	Écrou d'arrêt élastique .....	1
<b>4</b>	293 550 010	Synthetic Grease, 400gr .....	Graisse synthétique, 400gr .....	@
<b>5</b>	207 083 560	Hex. Screw M8 x 35 .....	Vis hex. M8 x 35 .....	4
<b>6</b>	234 081 600	Flat Washer 8 mm .....	Rondelle plate 8 mm .....	4
<b>7</b>	234 082 600	Flat Washer 8 mm .....	Rondelle plate 8 mm .....	4
<b>8</b>	232 581 600	Elastic Stop Nut M8 .....	Écrou d'arrêt élastique M8 .....	8
<b>9</b>	293 250 069	Gasket .....	Joint étanche .....	1
<b>10→13</b>	277 000 516	<b>Cable Support.....</b>	<b>Support de câble.....</b>	1
<b>11→12</b>	269 500 252	Nut Housing .....	Logement d'écrou .....	3
<b>12</b>	232 561 600	Elastic Stop Nut M6 .....	Écrou d'arrêt élastique M6 .....	3
<b>13</b>	232 561 600	Elastic Stop Nut M6 .....	Écrou d'arrêt élastique M6 .....	2
<b>14</b>	234 061 600	Flat Washer 6 mm .....	Rondelle plate 6 mm .....	7
<b>15</b>	277 000 162	Thrust Support .....	Support de palier .....	1
<b>16</b>	207 065 060	Hex. Screw M6 x 50 .....	Vis hex. M6 x 50 .....	2
<b>17</b>	277 000 562 400	Steering Stem .....	Tige de direction .....	1
<b>18→19</b>	277 000 518	<b>Steering Stem Arm Ass'y.....</b>	<b>Bras de tige de direction ass. ....</b>	1
<b>19</b>	232 561 600	Elastic Stop Nut M6 .....	Écrou d'arrêt élastique M6 .....	1
<b>20→21</b>	277 000 519	<b>Thrust Arm .....</b>	<b>Bras de palier .....</b>	1
<b>21</b>	232 561 600	Elastic Stop Nut M6 .....	Écrou d'arrêt élastique M6 .....	2
<b>22</b>	234 062 600	Flat Washer 6 mm .....	Rondelle plate 6 mm .....	2
<b>N 23</b>	277 000 824	Handle Bar .....	Guidon .....	1
<b>24</b>	277 000 142	Steering Clamp .....	Bride de direction .....	1
<b>25</b>	207 085 060	Hex. Screw M8 x 50 .....	Vis hex. M8 x 50 .....	4
<b>26</b>	207 162 060	Hex. Screw M6 x 20 .....	Vis hex. M6 x 20 .....	3
<b>27</b>	234 061 600	Flat Washer 6 mm .....	Rondelle-plate 6 mm .....	1
<b>28</b>	234 062 600	Flat Washer 6 mm .....	Rondelle-plate 6 mm .....	2
<b>29</b>	277 000 285	Throttle Handle Housing .....	Logement de manette d'accélérateur ....	1
<b>30</b>	277 000 214	Throttle Handle .....	Manette d'accélérateur .....	1
<b>31</b>	206 361 260	Set Screw M6 x 12 .....	Vis d'ajustement M6 x 12 .....	1
<b>32</b>	277 000 381	Pin .....	Goupille .....	2
<b>33</b>	232 561 600	Elastic Stop Nut M6 .....	Écrou d'arrêt élastique M6 .....	1
<b>34</b>	277 000 279	Lock Tab .....	Patte de verrouillage .....	1
<b>35→39</b>	277 000 498	<b>L.H. Handle Housing.....</b>	<b>Logement de manette de gauche ....</b>	1
<b>36</b>	277 000 497	V.T.S. Knob .....	Bouton V.T.S. ....	1
<b>37</b>	206 361 260	Set Screw M6 x 12 .....	Vis d'ajustement M6 x 12 .....	1
<b>38</b>	232 561 600	Elastic Stop Nut M6 .....	Écrou d'arrêt élastique M6 .....	1
<b>39</b>	277 000 306	Knob Switch .....	Bouton interrupteur .....	1

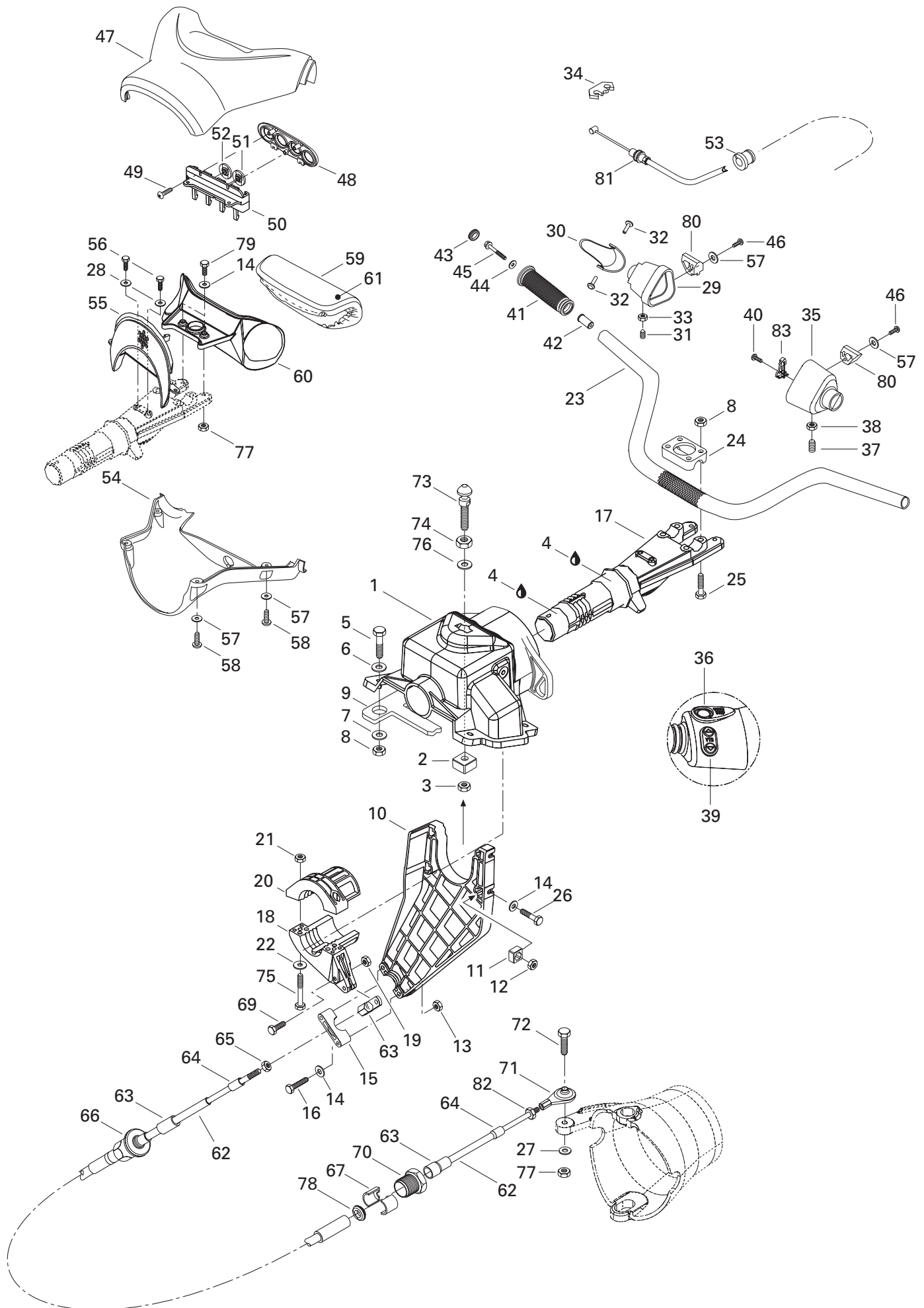





# Steering Direction

GSX RFI  
5837 5838  
5652 5829

40	209 631 360	Tapping Screw .....	Vis autotaraudeuse .....	1	
N 41	295 500 691	<b>Handle Grip Kit (Black)</b> .....	<b>Ens. gaine de guidon (noir)</b> .....	1	
42	— XXX —	Grip Insert .....	Ajout de gaine .....	2	
43	277 000 203	Grip Cap .....	Capuchon de gaine .....	2	
44	234 062 600	Flat Washer 6 mm .....	Rondelle plate 6 mm .....	2	
N 45	250 000 002	Screw M6 x 30 Scotch Grip .....	Vis M6 x 30 Scotch Grip .....	2	
46	209 630 960	Tapping Screw .....	Vis autotaraudeuse .....	4	
47	277 000 632	Upper Steering Cover .....	Couvre guidon supérieur .....	1	-
	277 000 721	Upper Steering Cover .....	Couvre guidon supérieur .....	-	1
48	277 000 688	Retainer Plate .....	Plaque de retenue .....	1	
49	241 140 060	Screw K40 x 10 .....	Vis K40 x 10 .....	3	
50	277 000 563	Switch Support .....	Support d'interrupteur .....	1	
51	293 000 079	«Mode» Knob .....	Bouton «Mode» .....	1	
52	293 000 080	«Set» Knob .....	Bouton «Set» .....	1	
53	293 720 046	Grommet .....	Passe-fils .....	2	
N 54	277 000 811	Lower Steering Cover .....	Couvre guidon inférieur .....	1	-
N	277 000 792	Lower Steering Cover .....	Couvre guidon inférieur .....	-	1
55	277 000 549	Plate .....	Plaque .....	1	
56	211 000 036	Tapping Screw .....	Vis autotaraudeuse .....	2	
57	234 051 600	Flat Washer 5 mm .....	Rondelle plate 5 mm .....	6	
58	241 141 660	Screw K40 x 16 .....	Vis K40 x 16 .....	4	
59-61	277 000 627	<b>Handle Pad Ass'y</b> .....	<b>Tampon de guidon ass.</b> .....	1	-
	277 000 779	<b>Handle Pad Ass'y</b> .....	<b>Tampon de guidon ass.</b> .....	-	1
60	277 000 687	Pad Support .....	Support de tampon .....	1	
61	— XXX —	Steering Cover .....	Housse de guidon .....	1	
N 62	271 000 841	Steering Cable .....	Câble de direction .....	1	
N 63	277 000 846	Large Boot .....	Grand embout .....	2	
N 64	277 000 849	Small Boot .....	Petit embout .....	2	
65	211 100 056	Nut 10-32 .....	Écrou 10-32 .....	1	
66	277 000 782	Knob Adjuster .....	Bouton d'ajustement .....	1	
67	277 000 783	Half Ring .....	Demi bague .....	2	
68	277 000 774	Joint .....	Rotule .....	1	
69	211 000 081	Hex. Screw M6 x 30 .....	Vis hex. M6 x 30 .....	1	
70	277 000 784	Cable Lock .....	Barrure de câble .....	1	
71	277 000 775	Ball Joint .....	Joint à rotule .....	1	
72	207 063 560	Hex. Screw M6 x 30 .....	Vis hex. M6 x 30 .....	1	
73	291 000 689	Latch Stud .....	Ergot d'ancrage .....	1	

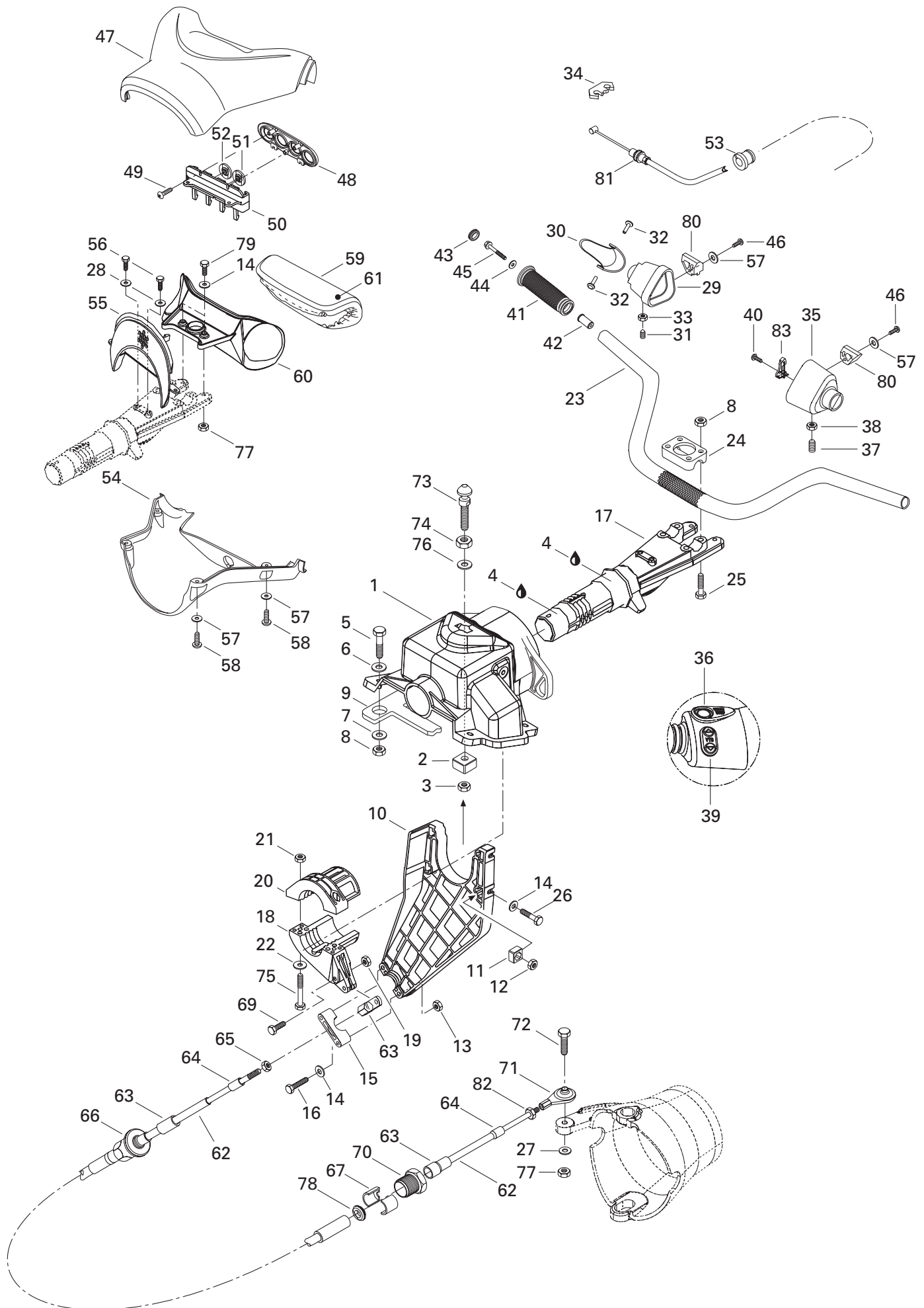



## Steering Direction

**GSX RFI**  
**5837 5838**  
**5652 5829**

<b>74</b>	232 100 600	Hex. Jam Nut M10 .....	Contre-écrou M10 .....	1
<b>75</b>	207 162 560	Hex. Screw M6 x 25 .....	Vis hex. M6 x 25 .....	2
<b>76</b>	234 002 600	Flat Washer 10 mm .....	Rondelle plate 10 mm .....	1
<b>77</b>	232 561 600	Elastic Stop Nut M6 .....	Écrou d'arrêt élastique M6 .....	3
<b>78</b>	239 830 063	Rubber Washer .....	Rondelle de caoutchouc .....	1
<b>79</b>	207 063 060	Hex. Screw M6 x 30 .....	Vis hex. M6 x 30 .....	2
<b>80</b>	293 450 153	Insert .....	Ajout .....	2
<b>N 81</b>	277 000 847	Throttle Cable Ass'y .....	Câble d'accélérateur ass. ....	1
<b>N 82</b>	204 170 078	Hex. Jam Nut .....	Contre-écrou .....	1
<b>N 83</b>	277 000 845	Retainer Plate .....	Plaque de retenue .....	1

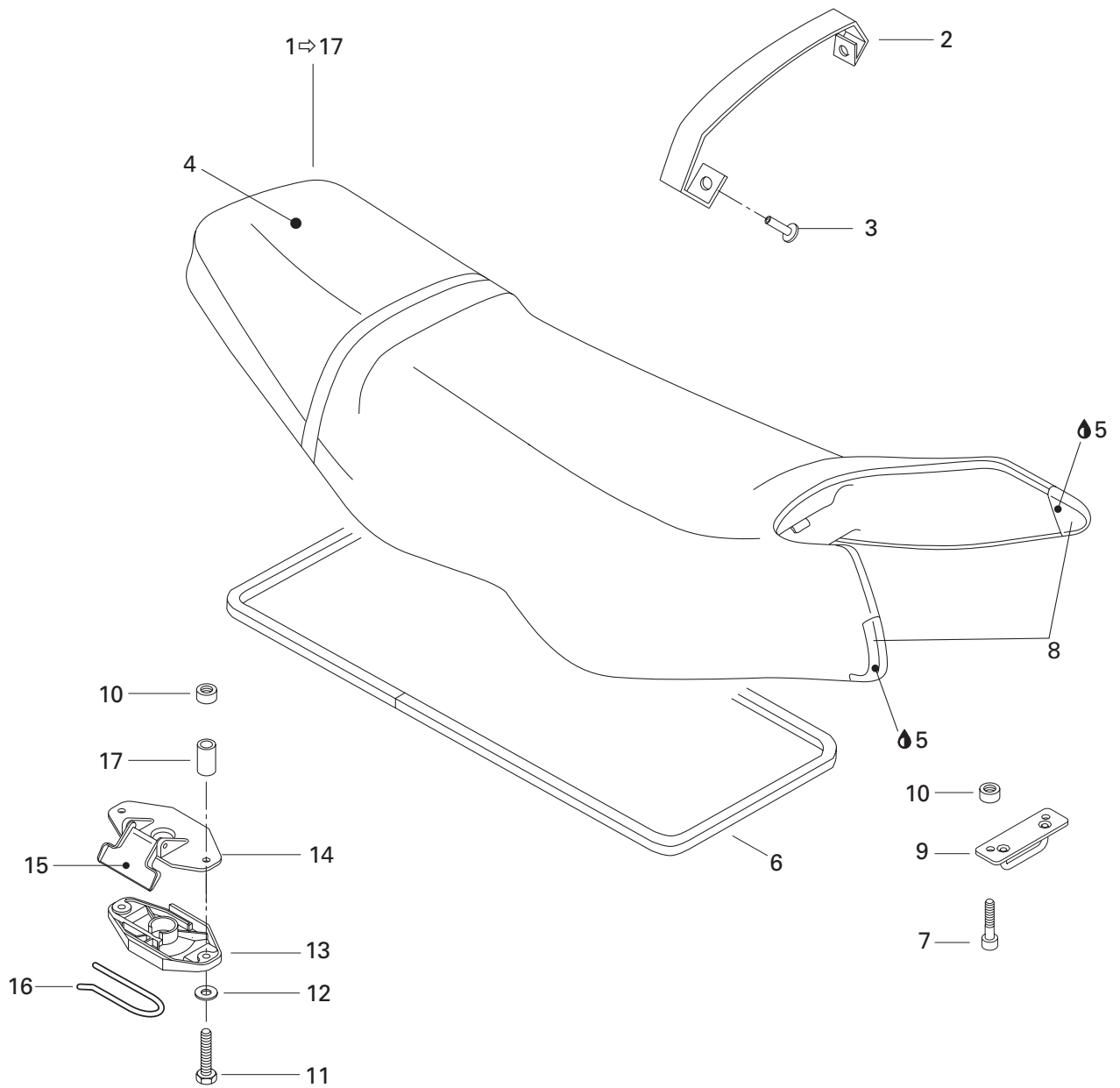



# Seat and Engine Cover

## Siège et couvercle du moteur

GSX RFI  
5837 5838  
5652 5829

<b>N 1</b>	269 000 529	<b>Seat Ass'y</b> .....	<b>Siège ass.</b> .....	1	-
<b>N</b>	269 000 530	<b>Seat Ass'y</b> .....	<b>Siège ass.</b> .....	-	1
<b>N 2</b>	269 000 527	Seat Strap .....	Courroie de siège .....	1	-
<b>N</b>	269 000 561	Seat Strap .....	Courroie de siège .....	-	1
<b>N 3</b>	293 150 067	Rivet .....	Rivet .....	2	
<b>N 4</b>	269 000 526	Seat Cover with Foam .....	Housse de siège avec mousse .....	1	-
<b>N</b>	269 000 560	Seat Cover with Foam .....	Housse de siège avec mousse .....	-	1
<b>5</b>	413 705 800	Loctite 414, 29.5 c.c. ....	Loctite 414, 29.5 c.c. ....	@	
<b>6</b>	293 200 017	«D» Neoprene Seal .....	Anneau de néoprène en «D» .....	@	
<b>N 7</b>	205 561 660	Hex. Screw M6 x 16 Scotch Grip .....	Vis hex. M6 x 16 Scotch Grip .....	2	
<b>N 8</b>	269 000 627	R.H. Corner Seat .....	Coin de siège DR .....	1	-
<b>N</b>	269 000 562	R.H. Corner Seat .....	Coin de siège DR .....	-	1
<b>N</b>	269 000 628	L.H. Corner Seat .....	Coin de siège GA .....	1	-
<b>N</b>	269 000 563	L.H. Corner Seat .....	Coin de siège GA .....	-	1
<b>N 9</b>	291 001 357	Base Keeper .....	Reteneur base .....	1	
<b>10</b>	293 100 003	Weld Nut .....	Écrou soudé .....	4	
<b>11</b>	207 363 560	Hex. Screw M6 x 35 Scotch Grip .....	Vis hex. M6 x 35 Scotch Grip .....	2	
<b>12</b>	234 061 600	Washer 6 mm .....	Rondelle 6 mm .....	2	
<b>13</b>	269 000 015	Latch Base .....	Base de loquet .....	1	
<b>14</b>	269 700 020	Latch Cover .....	Couvercle de loquet .....	1	
<b>15</b>	269 000 016	Latch Lever .....	Levier de loquet .....	1	
<b>16</b>	269 700 017	Spring .....	Ressort .....	1	
<b>17</b>	291 000 532	Spacer .....	Entretoise .....	2	

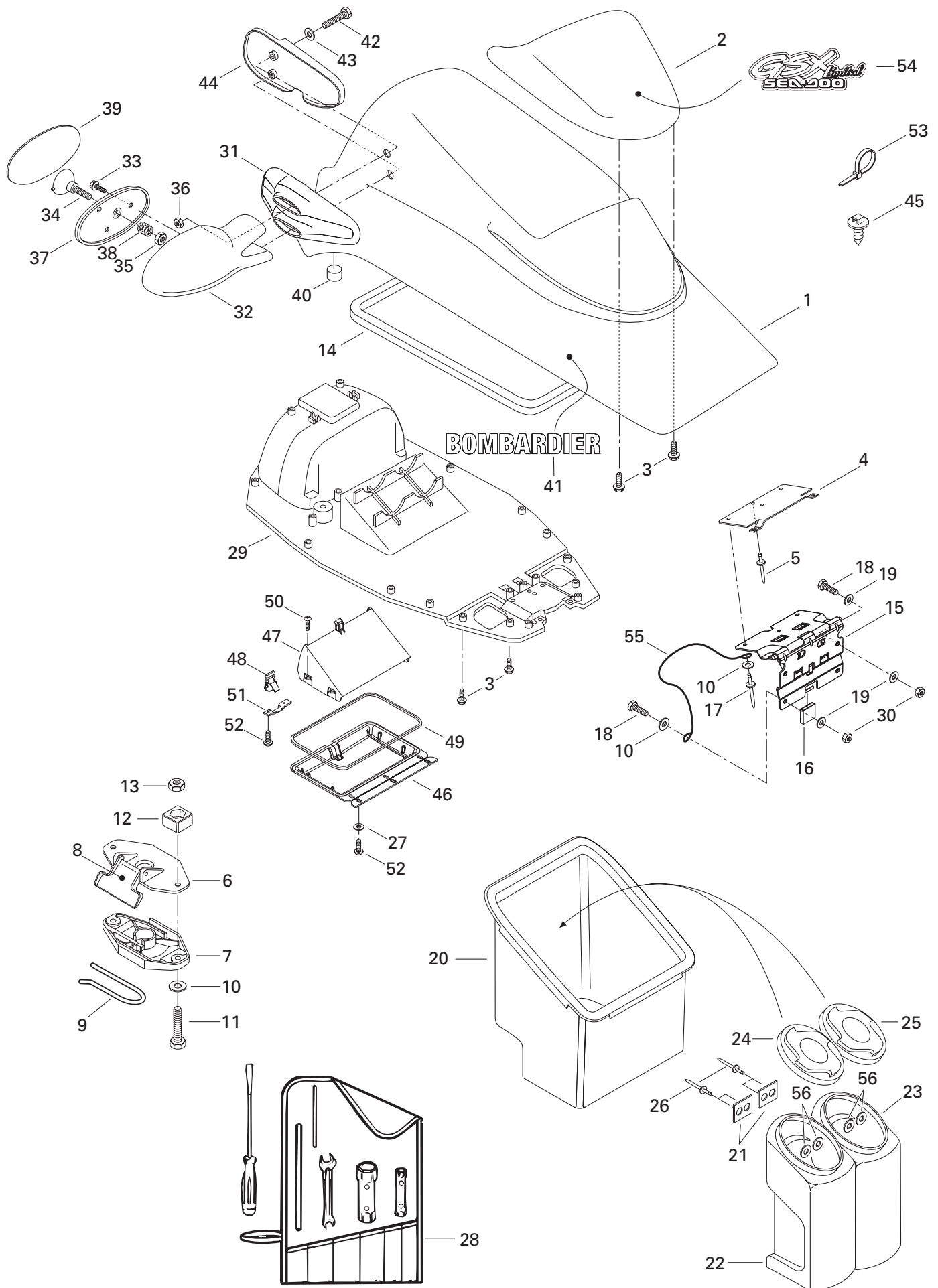





# Front Storage Compartment Compartiment à bagages avant

GSX RFI  
5837 5838  
5652 5829

<b>N 1</b>	269 500 629	Storage Cover Upper .....	Couvercle à bagages supérieur .....	1	-
<b>N</b>	269 500 578	Storage Cover Upper .....	Couvercle à bagages supérieur .....	-	1
<b>N 2</b>	269 500 630	Deflector .....	Défecteur .....	1	-
<b>N</b>	269 500 579	Deflector .....	Défecteur .....	-	1
<b>3</b>	241 141 360	Screw for Plastic K40 x 13 .....	Vis pour plastique K40 x 13 .....	21	
<b>4</b>	269 500 280	Retainer Plate .....	Plaque de retenue .....	1	
<b>5</b>	293 150 039	Rivet (3/16).....	Rivet (3/16) .....	1	
<b>6</b>	269 700 020	Latch Cover .....	Couvercle de loquet .....	1	
<b>7</b>	269 000 015	Latch Base .....	Base de loquet .....	1	
<b>8</b>	269 000 016	Latch Lever .....	Levier de loquet .....	1	
<b>9</b>	269 700 017	Spring .....	Ressort .....	1	
<b>10</b>	234 061 600	Flat Washer 6 mm .....	Rondelle plate 6 mm .....	4	
<b>11</b>	207 063 060	Hex. Screw M6 x 30 .....	Vis hex. M6 x 30 .....	2	
<b>12-13</b>	269 500 252	Nut Housing .....	Logement d'écrou .....	2	
<b>13</b>	232 561 600	Elastic Stop Nut M6 .....	Écrou élastique M6 .....	2	
<b>14</b>	293 200 017	Seal .....	Anneau d'étanchéité .....	@	
<b>N 15</b>	269 500 613	Hinge .....	Charnière .....	1	
<b>16</b>	293 830 046	Protector Cap .....	Capuchon protecteur .....	1	
<b>17</b>	293 150 039	Rivet (3/16).....	Rivet (3/16) .....	5	
<b>18</b>	207 162 060	Screw M6 x 20 .....	Vis M6 x 20 .....	4	
<b>19</b>	234 062 600	Flat Washer 6 mm .....	Rondelle plate 6 mm .....	6	
<b>20</b>	269 500 286	Storage Tray .....	Coffre à bagages .....	1	
<b>21</b>	293 250 037	Gasket .....	Joint étanche .....	4	
<b>22</b>	269 500 606	Extinguisher Storage Housing .....	Boîtier de rangement pour extincteur ...	1	
<b>23</b>	269 500 605	Storage Housing .....	Boîtier de rangement .....	1	
<b>24</b>	269 500 603	Extinguisher Storage Housing Cap .....	Couv. de boîtier de rangement / extincteur ...	1	
<b>25</b>	269 500 604	Storage Housing Cap .....	Couvercle de boîtier de rangement .....	1	
<b>26</b>	293 150 033	Pop Rivet (1/8).....	Pop rivet (1/8) .....	4	
<b>27</b>	234 042 600	Flat Washer 4 mm .....	Rondelle plate 3 mm .....	3	
<b>28</b>	295 000 066	Tool Kit .....	Ensemble d'outils .....	1	
<b>N 29</b>	269 500 655	Lower Storage Cover .....	Couvre bagages inférieur .....	1	
<b>30</b>	232 561 600	Elastic Stop Nut M6.....	Écrou d'arrêt élastique M6 .....	4	
<b>31</b>	269 500 400	Support (Mirror) RH .....	Support (miroir) DR .....	1	-
<b>N</b>	269 500 625	Support (Mirror) RH .....	Support (miroir) DR .....	-	1
	269 500 401	Support (Mirror) LH .....	Support (miroir) GA .....	1	-
<b>N</b>	269 500 626	Support (Mirror) LH .....	Support (miroir) GA .....	-	1

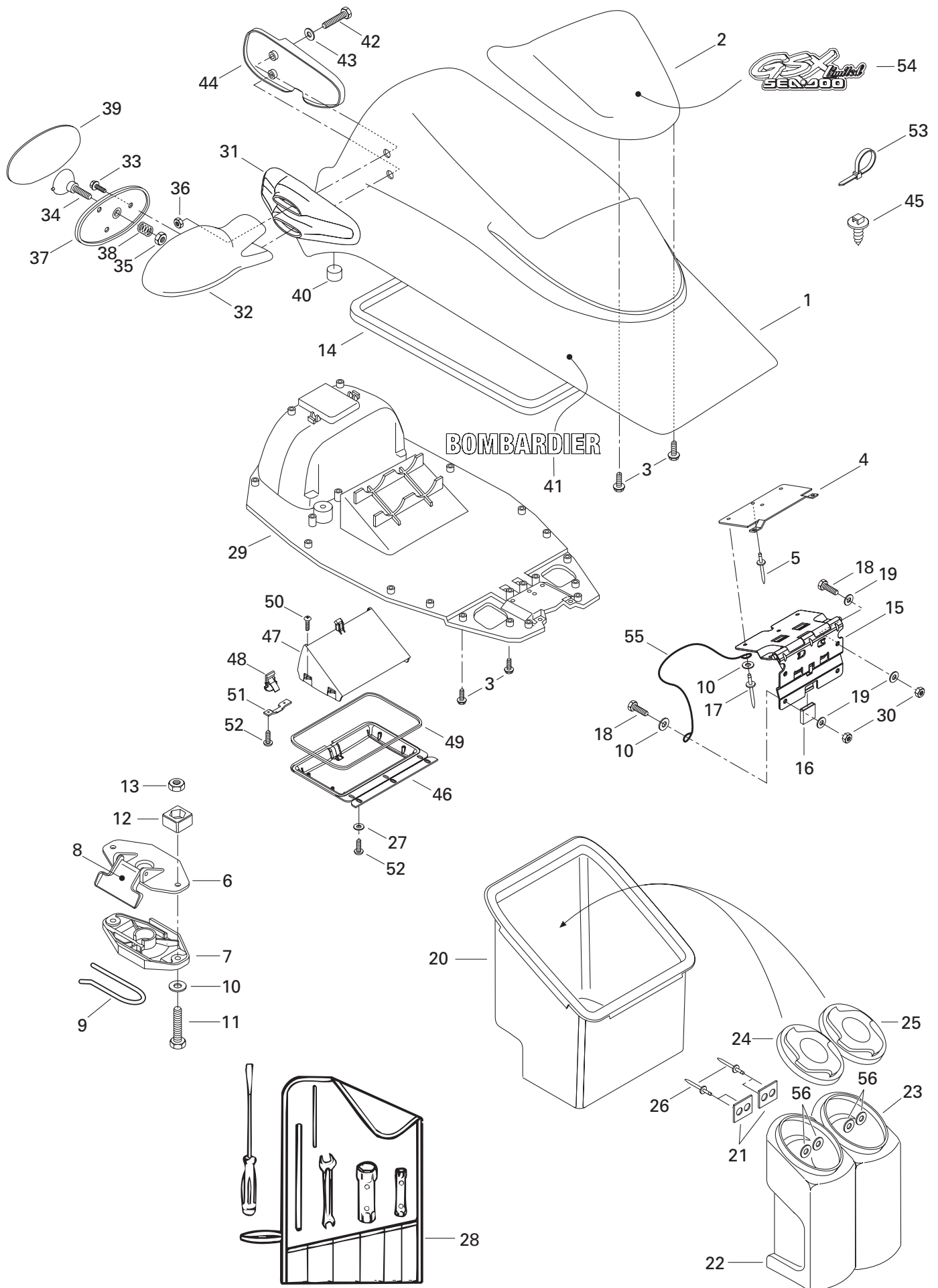



## Front Storage Compartment Compartiment à bagages avant

GSX RFI  
5837 5838  
5652 5829

<b>32:39</b>	269 500 418	<b>Mirror RH Ass'y</b> .....	<b>Miroir DR ass.</b> .....	1	-
<b>N</b>	269 500 623	<b>Mirror RH Ass'y</b> .....	<b>Miroir DR ass.</b> .....	-	1
	269 500 419	<b>Mirror LH Ass'y</b> .....	<b>Miroir GA ass.</b> .....	1	-
<b>N</b>	269 500 624	<b>Mirror LH Ass'y</b> .....	<b>Miroir GA ass.</b> .....	-	1
<b>33</b>	241 141 660	Screw K40 x 16 .....	Vis K40 x 16 .....	6	
<b>34</b>	269 500 079	Ball Joint .....	Joint rotule .....	2	
<b>35</b>	232 561 600	Elastic Stop Nut M6 .....	Écrou d'arrêt élastique M6 .....	2	
<b>36</b>	232 081 600	Nut M8 .....	Écrou M8 .....	4	
<b>37</b>	— XXX —	Housing Support .....	Support cadre .....	2	
<b>38</b>	269 500 453	Spring .....	Ressort .....	2	
<b>39</b>	269 500 454	Mirror .....	Miroir .....	2	
<b>40</b>	293 830 005	Rubber Plug .....	Bouchon de caoutchouc .....	2	
<b>N 41</b>	219 901 206	«BOMBARDIER» Decal .....	Décalque «BOMBARDIER» .....	2	-
<b>N</b>	219 901 207	«BOMBARDIER» Decal .....	Décalque «BOMBARDIER» .....	-	2
<b>42</b>	230 084 060	Hex Screw M8 x 140 .....	Vis hex. M8 x 140 .....	4	
<b>43</b>	234 081 600	Flat Washer 8 mm .....	Rondelle plate 8 mm .....	4	
<b>44</b>	269 500 383	Spacer RH .....	Espaceur DR .....	1	
	269 500 384	Spacer LH .....	Espaceur GA .....	1	
<b>45</b>	293 730 018	Dart .....	Dard .....	1	
<b>N 46</b>	269 500 656	Glove Box Inferior .....	Coffre à gants inférieur .....	1	
<b>47</b>	269 500 519	Glove Box Upper .....	Coffre à gants supérieur .....	1	
<b>N 48</b>	269 500 657	Latch .....	Loquet .....	1	
<b>49</b>	293 250 083	Gasket .....	Joint étanche .....	1	
<b>50</b>	241 731 260	Screw KA30 x 12 .....	Vis KA30 x 12 .....	4	
<b>N 51</b>	269 500 658	Retainer Plate .....	Plaque de retenue .....	1	
<b>52</b>	241 141 360	Screw KA30 x 13 .....	Vis KA30 x 13 .....	5	
<b>53</b>	293 750 002	Tie Rap 130 mm .....	Attache 130 mm .....	1	
<b>N 54</b>	219 901 142	«GSX RFI» Identification Decal .....	Décalque d'identification «GSX RFI» ...	1	-
<b>N</b>	219 901 203	«GSX RFI» Identification Decal .....	Décalque d'identification «GSX RFI» ...	-	1
<b>55</b>	269 500 524	Retaining Cable .....	Câble de retenue .....	1	
<b>56</b>	234 032 600	Flat Washer 3 mm .....	Rondelle plate 3 mm .....	4	

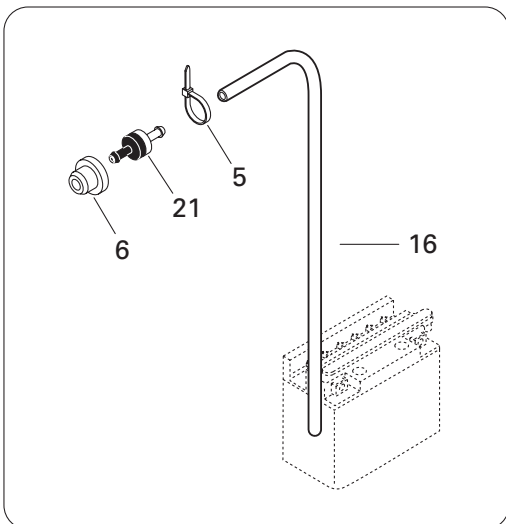
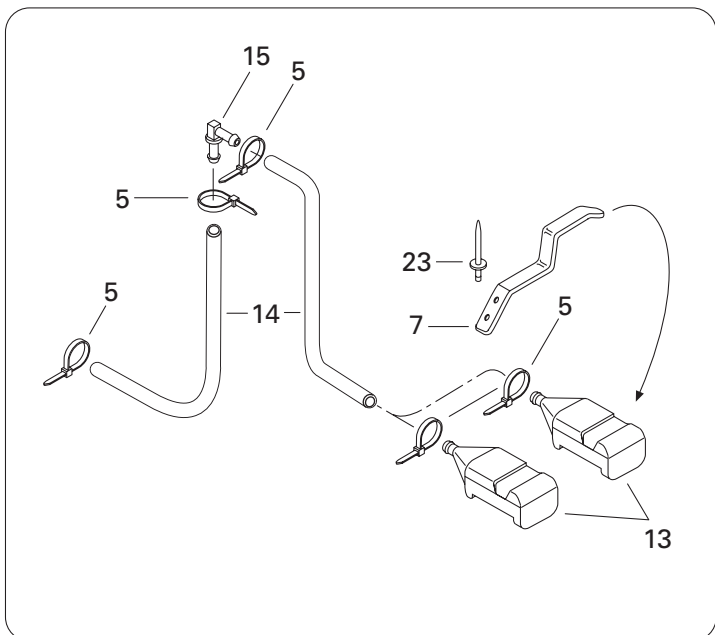
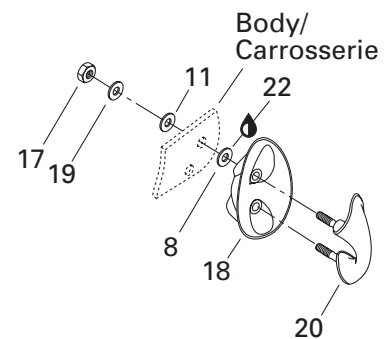
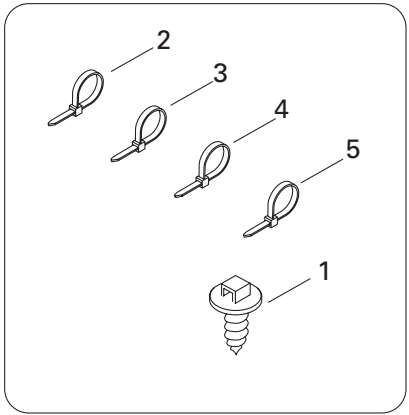
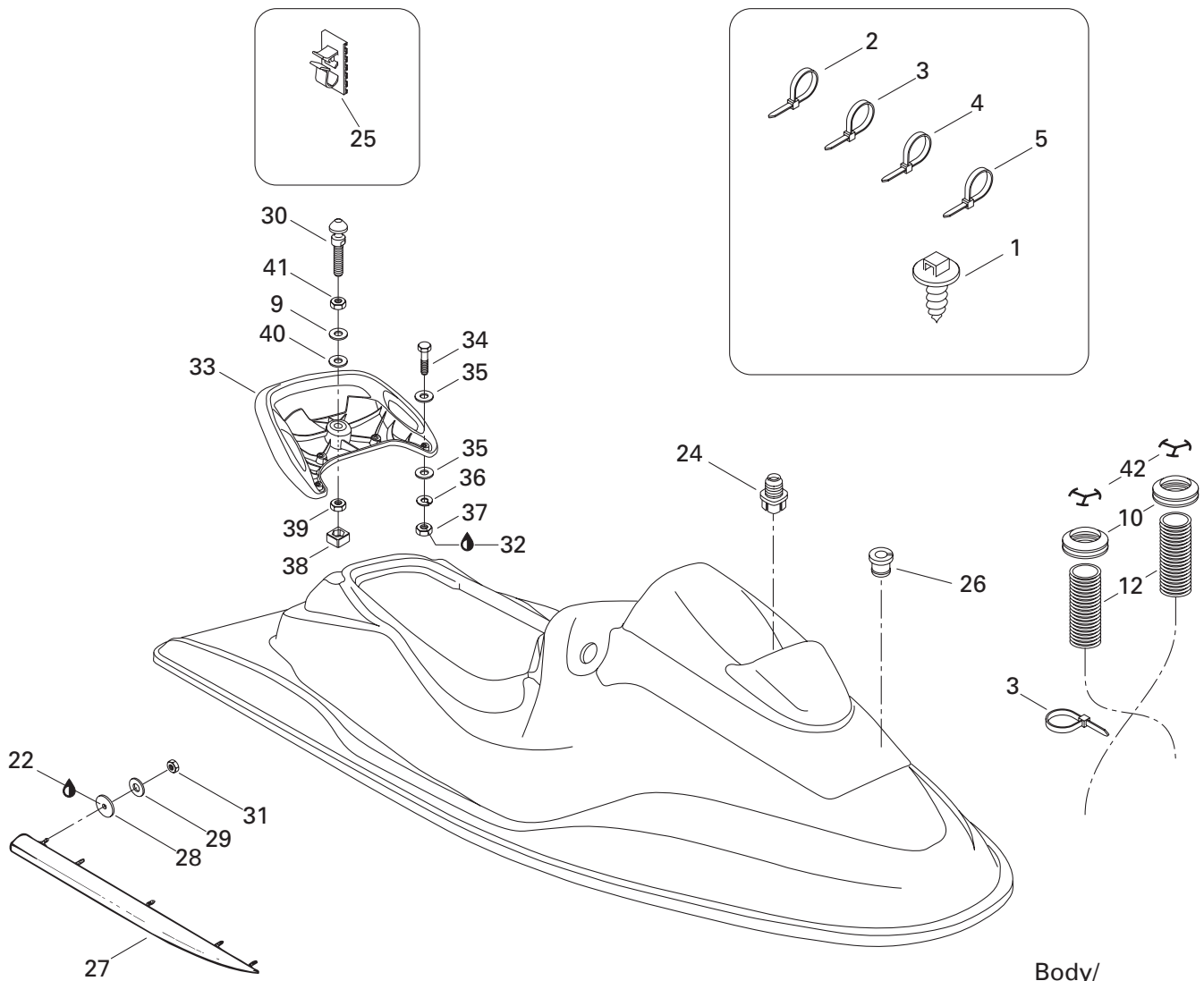



# Body Carrosserie

GSX RFI  
5837 5838  
5652 5829

1	293 730 018	Dart .....	Dard .....	@
2	294 000 606	Tie Rap 180 mm .....	Attache 180 mm .....	@
3	293 750 008	Tie Rap 350 mm .....	Attache 350 mm .....	@
4	293 750 002	Tie Rap 130 mm .....	Attache 130 mm .....	@
5	293 750 001	Tie Rap 94 mm .....	Attache 94 mm .....	@
6	293 720 029	Grommet .....	Passe-fils .....	1
7	292 000 398	L.H. Spring Clip .....	Pince à ressort GA.....	2
8	234 081 600	Flat Washer 8 mm .....	Rondelle plate 8 mm .....	2
9	234 002 600	Washer 10 mm .....	Rondelle 10 mm .....	1
10	293 720 036	Grommet .....	Passe-fils .....	2
11	293 830 037	Rubber Washer .....	Rondelle de caoutchouc .....	2
12	291 000 870	Vent Tube .....	Tuyau de ventilation .....	2
13	292 000 079	Screen Bailer .....	Tamis de déclenchement .....	2
14	275 000 007	Hose 8 mm .....	Boyau 8 mm .....	@
15	293 710 057	Elbow Fitting 90° .....	Raccord coudé 90° .....	2
16	275 500 018	Hose Vent 6 mm .....	Boyau de ventilation 6 mm .....	@
17	232 581 600	Elastic Stop Nut M8 .....	Écrou d'arrêt élastique M8 .....	2
18	292 000 488	Shell .....	Coquille .....	1 -
	292 000 515	Shell .....	Coquille .....	- 1
19	234 082 600	Flat Washer 8 mm .....	Rondelle plate 8 mm .....	2
20	292 000 486	Eye-Bow .....	Amarre .....	1 -
	292 000 514	Eye-Bow .....	Amarre .....	- 1
21	275 500 167	Check Valve .....	Soupape de retenue .....	1
22	293 800 033	Silicone Sealant, Adchem Clear 4511 .....	Enduit étanche-silicone, Adchem clair 4511 ..	@
23	293 150 037	Rivet 3/16 .....	Rivet 3/16 .....	4
24	293 720 042	Grommet .....	Passe-fils .....	1
25	293 750 005	Tie-Clamp .....	Attache-collier .....	@
26	293 720 046	Grommet .....	Passe-fils .....	1
N 27	292 000 494	R.H. Sponson .....	Stabilisateur DR .....	1
	292 000 495	L.H. Sponson .....	Stabilisateur GA .....	1
28	293 250 026	Gasket .....	Joint étanche .....	8
29	234 062 600	Washer 6 mm .....	Rondelle 6 mm .....	8
30	291 000 691	Seat Stud .....	Ergot de siège .....	1
31	232 561 600	Nut M6 .....	Écrou M6 .....	8
32	293 800 015	Loctite 242, 10ml .....	Loctite 242, 10ml .....	@
33-37	295 500 369	<b>Grab Handle Kit</b> (Black) .....	<b>Poignée de maintien ass.</b> (noir) .....	1
34	207 064 060	Hex. Screw M6 x 40 .....	Vis hex. M6 x 40 .....	4
35	234 062 600	Flat Washer 6 mm .....	Rondelle plate 6 mm .....	8

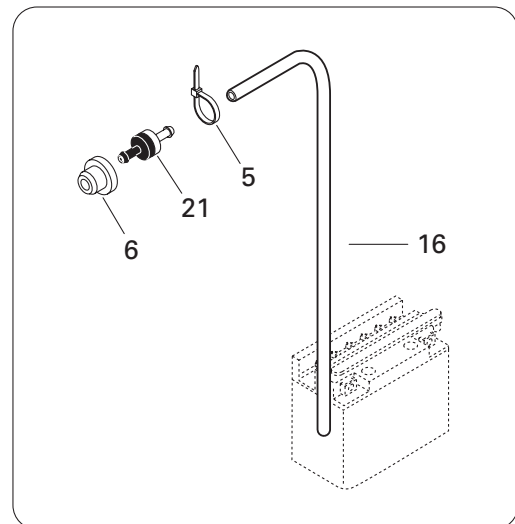
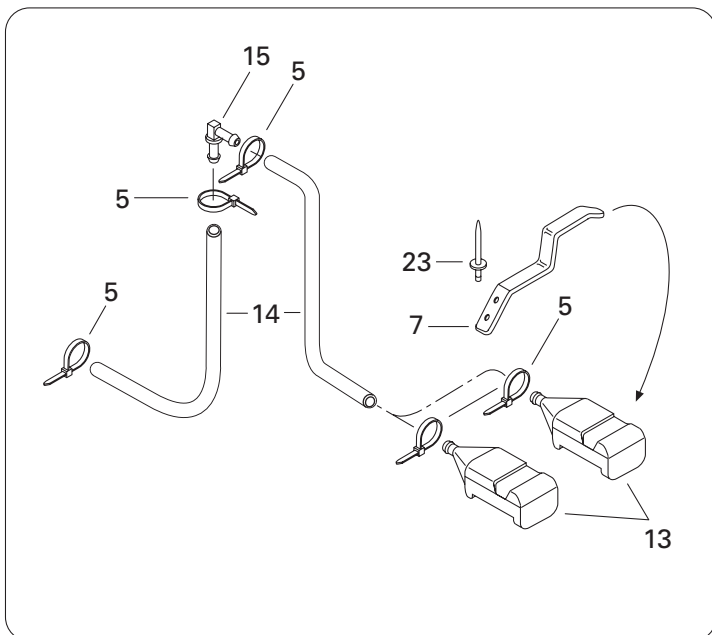
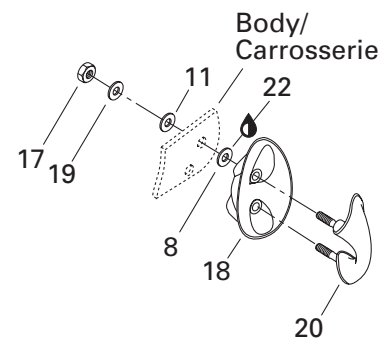
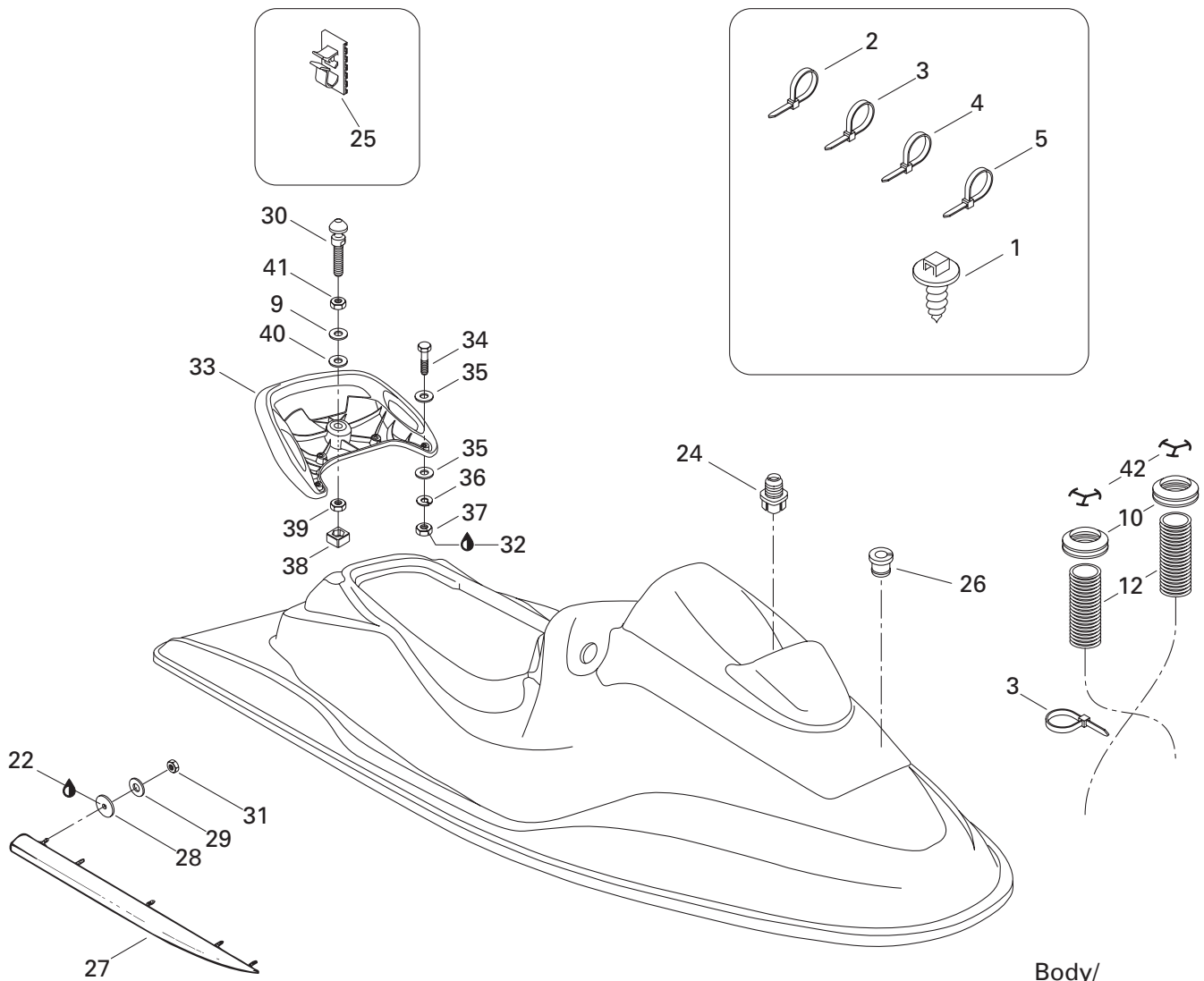





## Body Carrosserie

GSX RFI  
5837 5838  
5652 5829

<b>36</b>	234 161 601	Lock Washer 6 mm .....	Rondelle frein 6 mm .....	4
<b>37</b>	232 061 600	Elastic Stop Nut M6 .....	Écrou d'arrêt élastique M6 .....	4
<b>38-39</b>	271 000 598	Nut Housing .....	Logement d'écrou .....	1
<b>39</b>	232 501 600	Elastic Stop Nut M10 .....	Écrou d'arrêt élastique M10 .....	1
<b>40</b>	291 000 628	Rubber Washer .....	Rondelle de caoutchouc .....	1
<b>41</b>	232 100 600	Jam Nut M10 .....	Contre écrou M10 .....	1
<b>42</b>	291 001 098	Restrictor .....	Restricteur .....	2

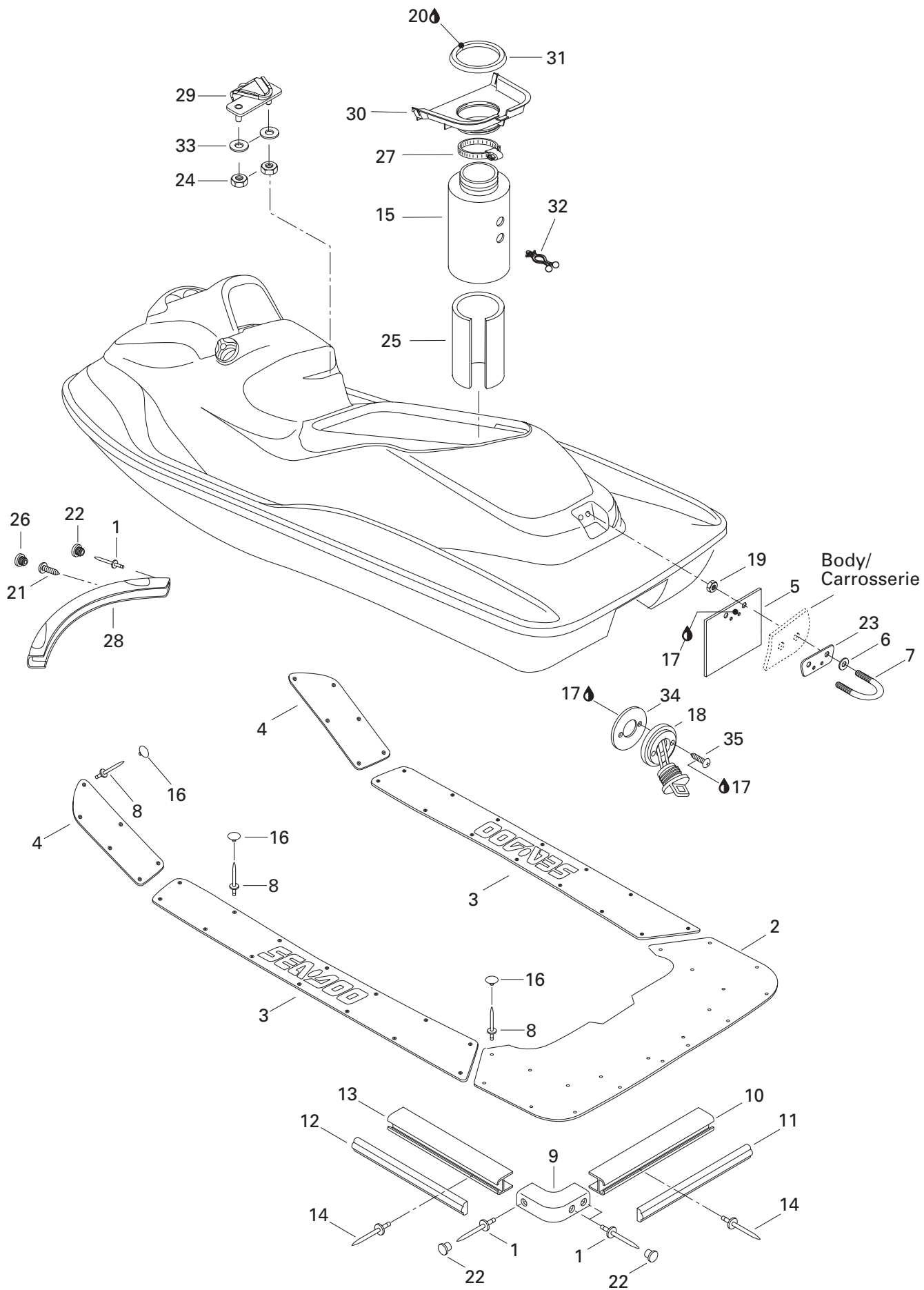



# Body Carrosserie

GSX RFI  
5837 5838  
5652 5829

1	293 150 013	Rivet 3/16 x 1.190 .....	Rivet 3/16 x 1.190 .....	6
2	291 001 185	Rear Carpet (Black) .....	Tapis arrière (noir) .....	1
3	291 001 183	R.H. Lateral Carpet (Black) .....	Tapis latéral DR (noir) .....	1
	291 001 184	L.H. Lateral Carpet (Black) .....	Tapis latéral GA (noir) .....	1
4	291 000 511	R.H. Front Carpet (Black) .....	Tapis avant DR (noir) .....	1
	291 000 512	L.H. Front Carpet (Black) .....	Tapis avant GA (noir) .....	1
<b>N 5</b>	291 001 362	Retainer Plate .....	Plaque de retenue .....	1
6	293 050 001	Washer 8 mm .....	Rondelle 8 mm .....	2
7	292 000 011	«U» Clamp .....	Bride en «U» .....	1
8	293 150 036	Pop Rivet 1/8 x .765 .....	Pop rivet 1 /8 x .765 .....	@
<b>N 9</b>	291 001 304	Bumper Corner (Black) .....	Coin de pare-chocs (noir) .....	2
<b>N 10</b>	291 001 191	Rear Bumper (Black) .....	Pare-chocs arrière (noir) .....	1
<b>N 11</b>	291 001 192	Rear Bumper Trim (Black) .....	Moulure de pare-chocs arrière (noir) .....	1
<b>N 12</b>	291 001 190	Side Bumper Trim (Black) .....	Moulure de pare-chocs latérale (noir) .....	2
13	291 001 189	Side Bumper (Black) .....	Pare-chocs latéral (noir) .....	2
14	293 150 014	Pop Rivet 3/16 x .940 .....	Pop rivet 3/16 x .940 .....	48
<b>N 15</b>	291 001 393	Rear Vent Hose .....	Boyau de ventilation arrière .....	1
16	293 000 014	Cap (Black) .....	Capuchon (noir) .....	@
17	293 800 033	Silicone Sealant, Adchem Clear 4511	Enduit étanche-silicone, Adchem clair 4511 ..	@
18	292 000 187	Drain Plug .....	Bouchon de purge .....	2
19	232 581 600	Nut M8 .....	Écrou M8 .....	2
20	413 705 800	Loctite 414, 29.5 c.c. ....	Loctite 414, 29.5 c.c. ....	@
21	211 000 037	Screw .....	Vis .....	2
22	293 000 339	Bumper Plug (Black) .....	Bouchon de pare-chocs (noir) .....	8
23	291 000 544	Finition Plate .....	Plaque de finition .....	1
24	232 561 600	Elastic Stop Nut M6 .....	Écrou d'arrêt élastique M6 .....	2
25	291 000 400	Noise Deflector .....	Assourdisseur .....	1
26	291 001 040	Bumper Plug (Black) .....	Bouchon de pare-chocs (noir) .....	2
27	293 650 054	Tridon Clamp .....	Bride de serrage Tridon .....	1
28	291 001 035	Nose Bumper (Black) .....	Nez de pare-chocs (noir) .....	1
<b>N 29</b>	291 001 353	Hook .....	Crochet .....	1
<b>30-31</b>	291 001 150	<b>Hose Support Ass'y</b> .....	<b>Support boyau ass.</b> .....	1
30	291 001 105	Hose Vent Adaptor .....	Adapteur de boyau .....	1
31	293 200 017	Neoprene Seal .....	Anneau de néoprène .....	@
32	291 000 714	Bracket Ritchco .....	Attache Ritchco .....	1
33	234 062 600	Washer 6 mm .....	Rondelle 6 mm .....	2
34	293 250 030	Gasket .....	Joint étanche .....	2
35	211 000 021	Screw 10 - 14 x 5/8 .....	Vis 10 - 14 x 5/8 .....	4

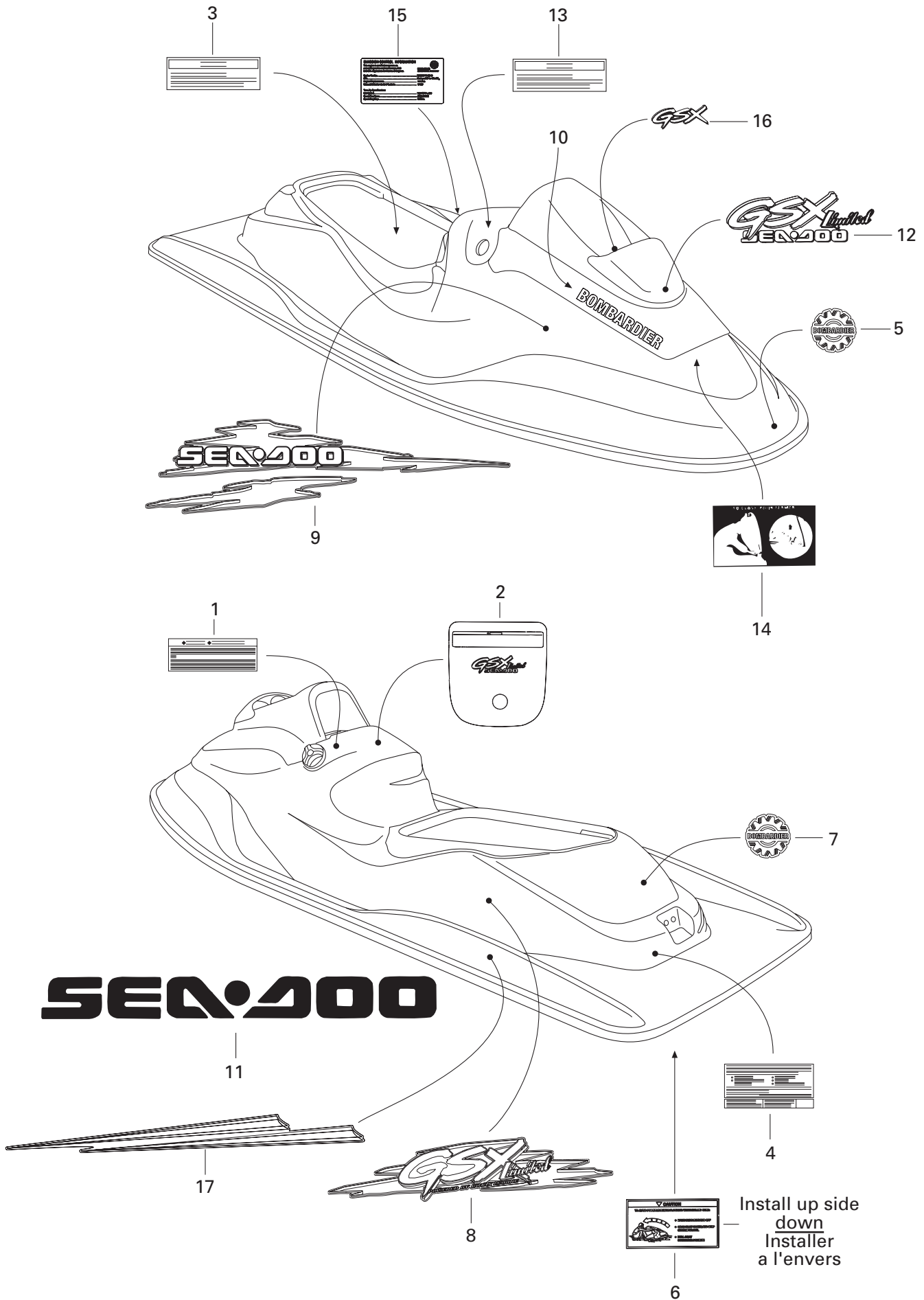



## Decal Décalcomanie

GSX RFI  
5837 5838  
5652 5829

<b>N 1</b>	219 901 209	«FUEL» Decal .....	Décalque «ESSENCE» .....	1	
<b>N 2</b>	219 901 141	Dash Decal .....	Décalque du tableau de bord .....	1	-
<b>N</b>	219 901 202	Dash Decal .....	Décalque du tableau de bord .....	-	1
<b>3</b>	219 900 965	Warning Decal (Battery) .....	Décalque d'avertissement (batterie)...	1	
<b>4</b>	219 900 656	«EXEMPTION» Decal .....	Décalque «EXEMPTION» .....	1	
<b>N 5</b>	516 000 282	«BOMBARDIER» Logo (Front) .....	Logo «BOMBARDIER» (avant) .....	1	
<b>6</b>	210 900 934	«TIP OVER» Decal .....	Décalque «RENVERSEMENT» .....	1	
<b>N 7</b>	219 901 180	«BOMBARDIER» Logo (Rear) .....	Logo «BOMBARDIER» (arrière) .....	1	-
<b>N</b>	219 901 205	«BOMBARDIER» Logo (Rear) .....	Logo «BOMBARDIER» (arrière) .....	-	1
<b>N 8</b>	219 901 138	R.H. Lateral Rear Decal .....	Décalque latéral arrière DR .....	1	-
<b>N</b>	219 901 199	R.H. Lateral Rear Decal .....	Décalque latéral arrière DR .....	-	1
<b>N</b>	219 901 137	L.H. Lateral Rear Decal .....	Décalque latéral arrière GA .....	1	-
<b>N</b>	219 901 198	L.H. Lateral Rear Decal .....	Décalque latéral arrière GA .....	-	1
<b>N 9</b>	219 901 136	R.H. Lateral Front Decal .....	Décalque latéral avant DR .....	1	-
<b>N</b>	219 901 197	R.H. Lateral Front Decal .....	Décalque latéral avant DR .....	-	1
<b>N</b>	219 901 135	L.H. Lateral Front Decal .....	Décalque latéral avant GA .....	1	-
<b>N</b>	219 901 196	L.H. Lateral Front Decal .....	Décalque latéral avant GA .....	-	1
<b>N 10</b>	219 901 206	«BOMBARDIER» Decal .....	Décalque «BOMBARDIER» .....	2	-
<b>N</b>	219 901 207	«BOMBARDIER» Decal .....	Décalque «BOMBARDIER» .....	-	2
<b>N 11</b>	219 901 143	Hull Decal .....	Décalque de coque .....	2	-
<b>N</b>	219 901 204	Hull Decal .....	Décalque de coque .....	-	2
<b>N 12</b>	219 901 142	«GSX RFI» Identification Decal .....	Décalque d'identification «GSX RFI» ..	1	-
<b>N</b>	219 901 203	«GSX RFI» Identification Decal .....	Décalque d'identification «GSX RFI» ..	-	1
<b>13</b>	219 900 941	Warning Decal (Oil) .....	Décalque d'avertissement (huile) .....	1	
<b>14</b>	219 900 795	Instruction Decal .....	Décalque d'instruction .....	1	
<b>N 15</b>	219 901 395	EPA Label .....	EPA étiquette .....	1	
<b>N 16</b>	219 901 212	«GSX» Decal .....	Décalque «GSX» .....	1	-
<b>N</b>	219 901 211	«GSX» Decal .....	Décalque «GSX» .....	-	1
<b>N 17</b>	219 901 139	L.H. Rear Front Decal .....	Décalque latéral arrière GA .....	1	-
<b>N</b>	219 901 200	L.H. Rear Front Decal .....	Décalque latéral arrière GA .....	-	1
<b>N</b>	219 901 140	R.H. Rear Front Decal .....	Décalque latéral arrière DR .....	1	-
<b>N</b>	219 901 201	R.H. Rear Front Decal .....	Décalque latéral arrière DR .....	-	1



## Accessories Accessoires

Parts below are not illustrated.

Les pièces ci-dessous ne sont pas illustrées.

<b>1</b>	295 100 111	Bumper fender (bright red).....	Défense pare-chocs (rouge)
<b>2</b>	295 100 112	Bumper fender (dark red) .....	Défense pare-chocs (rouge foncé)
<b>3</b>	295 100 109	Bumper fender (white) .....	Défense pare-chocs (blanc)
<b>4</b>	295 100 110	Bumper fender (yellow).....	Défense pare-chocs (jaune)
<b>5</b>	295 100 107	Carbon gauge brow insert .....	Couvre indicateur en carbone
<b>6</b>	295 500 258	Coupler hose .....	Boyau de raccordement
<b>7</b>	295 100 047	Dock ties 4' .....	Attache-quai 4'
<b>8</b>	292 000 187	Drain plug .....	Bouchon de purge
<b>9</b>	295 500 511	Fender for PWC .....	Défense
<b>10</b>	295 500 510	Fender hooks .....	Attaches-défenses
<b>11</b>	295 100 005	Fire extinguisher CND (red).....	Extincteur CND (rouge)
<b>12</b>	295 100 004	Fire extinguisher U.S. (red) .....	Extincteur U.S. (rouge)
<b>13</b>	295 100 056	Fire extinguisher U.S. (white) .....	Extincteur U.S. (blanc)
<b>14</b>	295 100 122	First aid kit .....	Trousse de premiers soins
<b>15</b>	295 500 473	Flush kit adapter .....	Adapteur de rinçage
<b>16</b>	295 500 695	Foot pad, foam (black & white) .....	Tapis marche-pieds, mousse (noir & blanc)
<b>17</b>	295 500 553	Horn .....	Klaxon
<b>18</b>	295 100 131	Hull numbers (black & yellow shade) .	Numéros pour coque (ombrage noir & jaune)
<b>19</b>	295 100 130	Hull numbers (black & yellow trim) ....	Numéros pour coque (contour noir & jaune)
<b>20</b>	295 100 132	Hull numbers (blue & white).....	Numéros pour coque (bleu & blanc)
<b>21</b>	295 100 129	Hull numbers (dark red).....	Numéros pour coque (rouge foncé)
<b>22</b>	295 500 693	Ladder .....	Échelle
<b>23</b>	295 100 044	Lift kit .....	Harnais de levage
<b>24</b>	295 500 595	Light stick .....	Bâton lumineux
<b>25</b>	295 500 488	Lock for front storage .....	Loquet pour compartiment avant
<b>26</b>	295 100 008	Mooring line .....	Ligne d'amarre
<b>27</b>	295 500 720	Pump nozzle ring, 80 mm .....	Anneau de pompe, 80 mm
<b>28</b>	295 500 721	Pump nozzle ring, 82 mm .....	Anneau de pompe, 82 mm
<b>29</b>	295 500 722	Pump nozzle ring, 84 mm .....	Anneau de pompe, 84 mm
<b>30</b>	295 500 723	Pump nozzle ring, 86 mm .....	Anneau de pompe, 86 mm
<b>31</b>	295 500 724	Pump nozzle ring, 88 mm .....	Anneau de pompe, 88 mm
<b>32</b>	295 500 725	Pump nozzle ring, 90 mm .....	Anneau de pompe, 90 mm
<b>33</b>	295 500 545	Retractable cassette hose .....	Boyau d'arrosage retractable
<b>34</b>	278 001 277	Safety lanyard for D.E.S.S. ....	Cordon de sécurité pour D.E.S.S.





## Accessories Accessoires

Parts below are not illustrated.

Les pièces ci-dessous ne sont pas illustrées.

<b>35</b>	295 500 701	Safety lanyard for D.E.S.S. .... (GSX inscription) ..... (yellow float, white letters, white cord).	Cordon de sécurité pour D.E.S.S. (inscription GSX) (flotte jaune, lettres blanches, corde blanche)
<b>36</b>	295 500 589	Sandbag anchor (red) .....	Sac d'ancre (rouge)
<b>37</b>	269 000 588	Seat cover with padding ..... (red / charcoal / yellow) .....	Housse de siège avec rembourrage (rouge / gris / jaune)
<b>38</b>	295 500 705	Seat support, foam (burgundy) .....	Support pour siège, mousse (bourgogne)
<b>39</b>	295 500 732	Seat support, foam (green) .....	Support pour siège, mousse (vert)
<b>40</b>	295 500 733	Seat support, foam (white) .....	Support pour siège, mousse (blanc)
<b>41</b>	295 500 544	Signal light .....	Lumière de signalisation
<b>42</b>	295 500 704	Splash guard (black) .....	Garde éclaboussement (noir)
<b>43</b>	295 500 730	Splash guard (red) .....	Garde éclaboussement (rouge)
<b>44</b>	295 500 731	Splash guard (yellow) .....	Garde éclaboussement (jaune)
<b>45</b>	295 100 108	Storage cover, lightweight Kevlar .....	Couvercle avant léger
<b>46</b>	295 100 006	Survival kit .....	Trousse de survie
<b>47</b>	295 500 218	Telescopic paddle .....	Aviron télescopique
<b>48</b>	295 100 104	Tie down ratchet (red) .....	Sangle à cliquet (rouge)
<b>49</b>	295 100 103	Tie down regular (red) .....	Sangle régulière (rouge)
<b>50</b>	295 100 116	Trailer graphic kit (GSX LTD) .....	Décalque pour remorque (GSX LTD)
<b>51</b>	295 100 156	Trailer hitch cover (red) .....	Couvercle attache remorque (rouge)
<b>52</b>	295 100 155	Trailer hitch cover (yellow) .....	Couvercle attache remorque (jaune)
<b>53</b>	295 500 554	Whistle .....	Sifflet
<b>54</b>	295 500 706	Wide handle bar .....	Guidon large



## Service and Warranty Printed Matters Documentation, service et garantie

Parts below are not illustrated.

Les pièces ci-dessous ne sont pas illustrées.

219 300 017	Predelivery Check List 1991, 5850 .....	Liste de prélivraison 1991, 5850
219 200 039	Predelivery Check List 1996, .....	Liste de prélivraison 1996,
	All Models .....	Tous les modèles
219 200 085	Predelivery Check List 1997, .....	Liste de prélivraison 1997,
	All Models .....	Tous les modèles
219 200 134	Predelivery Check List 1998 .....	Liste de prélivraison 1998
<b>N</b> 219 200 175	Predelivery Check List 1999 .....	Liste de prélivraison 1999
291 000 170	Operator's Guide 1989 .....	Guide du conducteur 1989
219 000 001	Operator's Guide 1990 .....	Guide du conducteur 1990
219 000 000	Operator's Guide 1990, GT .....	Guide du conducteur 1990, GT
219 000 002	Operator's Guide 1991, SP/XP .....	Guide du conducteur 1991, SP/XP
219 000 003	Operator's Guide 1991, GT .....	Guide du conducteur 1991, GT
219 000 004	Operator's Guide 1992, SP/XP .....	Guide du conducteur 1992, SP/XP
219 000 005	Operator's Guide 1992, GTS/GTX .....	Guide du conducteur 1992, GTS/GTX
219 000 006	Operator's Guide 1993, SP/SPI/SPX ...	Guide du conducteur 1993, SP/SPI/SPX
219 000 007	Operator's Guide 1993, GTS/GTX .....	Guide du conducteur 1993, GTS/GTX
219 000 009	Operator's Guide 1993, Explorer .....	Guide du conducteur 1993, Explorer
219 000 010	Operator's Guide 1993, XP .....	Guide du conducteur 1993, XP
219 000 012	Operator's Guide 1994 (English), All ...	Guide du conducteur 1994 (anglais), tous
219 000 013	Operator's Guide 1994 (French), All ...	Guide du conducteur 1994 (français), tous
219 000 014	Operator's Guide 1994 (French), .....	Guide du conducteur 1994 (français),
	Explorer .....	Explorer
219 000 017	Operator's Guide 1994 (English), .....	Guide du conducteur 1994 (anglais),
	Explorer .....	Explorer
219 000 018	Operator's Guide 1995 (English), .....	Guide du conducteur 1995 (anglais),
	SP/SPI/SPX/GTS/GTX/XP .....	SP/SPI/SPX/GTS/GTX/XP
219 000 029	Operator's Guide 1995 (French), .....	Guide du conducteur 1995 (français),
	SP/SPI/SPX/GTS/GTX/XP .....	SP/SPI/SPX/GTS/GTX/XP
219 000 028	Operator's Guide 1995 (English), .....	Guide du conducteur 1995 (anglais),
	HX/XP 800 .....	HX/XP 800
219 000 030	Operator's Guide 1995 (French), .....	Guide du conducteur 1995 (français),
	HX/XP 800 .....	HX/XP 800
219 000 036	Operator's Guide 1996 (English), All ...	Guide du conducteur 1996 (anglais), tous
219 000 040	Operator's Guide 1996 (French), All ...	Guide du conducteur 1996 (français), tous
219 000 043	Operator's Guide 1996 (English), .....	Guide du conducteur 1996 (anglais),
	Supplement GTX .....	Supplément GTX
219 000 042	Operator's Guide 1996 (French), .....	Guide du conducteur 1996 (français),
	Supplement GTX .....	Supplément GTX



## Service and Warranty Printed Matters Documentation, service et garantie

Parts below are not illustrated.

Les pièces ci-dessous ne sont pas illustrées.

	219 000 052	Operator's Guide 1996 (English), ..... Supplement SP/SPX/SPI .....	Guide du conducteur 1996 (anglais), Supplément SP/SPX/SPI
	219 000 059	Operator's Guide 1997 (English), All ...	Guide du conducteur 1997 (anglais), tous
	219 000 058	Operator's Guide 1997 (French), All ...	Guide du conducteur 1997 (français), tous
	219 000 076	Operator's Guide 1998 (English), All...	Guide du conducteur 1998 (anglais), tous
	219 000 078	Operator's Guide 1998 (English), ..... Supplement GTX .....	Guide du conducteur 1998 (anglais), Supplément GTX
<b>N</b>	219 000 093	Operator's Guide 1999 (English), All...	Guide du conducteur 1999 (anglais), tous
	219 000 019	Racing Handbook 1994 (english) .....	Manuel de course 1994 (anglais)
	219 000 027	Racing Handbook 1995 (English) .....	Manuel de course 1995 (anglais)
	219 000 048	Racing Handbook 1996 (English) .....	Manuel de course 1996 (anglais)
	219 000 060	Racing Handbook 1997 (English) .....	Manuel de course 1997 (anglais)
	219 000 080	Racing Handbook 1998 (English) .....	Manuel de course 1998 (anglais)
<b>N</b>	219 000 094	Racing Handbook 1999 (English) .....	Manuel de course 1999 (anglais)
	219 700 022	PDI Video 1993-97 (English Only) .....	Vidéo prélivraison 1993-97 (anglais seulement)
	219 700 023	Operator's Video 1994 (English) .....	Vidéo du conducteur 1994 (anglais)
	219 700 036	Operator's Video 1995 (French) .....	Vidéo du conducteur 1995 (français)
	219 700 024	Operator's Video 1995 (English) .....	Vidéo du conducteur 1995 (anglais)
	219 700 038	Operator's Video 1996 (English) .....	Vidéo du conducteur 1996 (anglais)
	219 700 068	Operator's Video 1997 (English) .....	Vidéo du conducteur 1997 (anglais)
	219 700 085	Operator's Video 1998 (English) .....	Vidéo du conducteur 1998 (anglais)
<b>N</b>	219 700 124	Operator's Video 1999 (English) .....	Vidéo du conducteur 1999 (anglais)
	295 000 059	Shop Manual 1989 (French) .....	Manuel de réparation 1989 (français)
	295 000 060	Shop Manual 1989 (English) .....	Manuel de réparation 1989 (anglais)
	219 100 001	Shop Manual 1990 (French) .....	Manuel de réparation 1990 (français)
	219 100 002	Shop Manual 1990 (English) .....	Manuel de réparation 1990 (anglais)
	219 100 003	Shop Manual 1991 (French) .....	Manuel de réparation 1991 (français)
	219 100 004	Shop Manual 1991 (English) .....	Manuel de réparation 1991 (anglais)
	219 100 005	Shop Manual 1992 (French) .....	Manuel de réparation 1992 (français)
	219 100 006	Shop Manual 1992 (English) .....	Manuel de réparation 1992 (anglais)
	219 100 007	Shop Manual 1993 (French) .....	Manuel de réparation 1993 (français)
	219 100 008	Shop Manual 1993 (English) .....	Manuel de réparation 1993 (anglais)
	219 100 009	Shop Manual 1994 (French) .....	Manuel de réparation 1994 (français)
	219 100 010	Shop Manual 1994 (English) .....	Manuel de réparation 1994 (anglais)
	219 100 011	Shop Manual 1994 (Spanish).....	Manuel de réparation 1994 (espagnol)



## Service and Warranty Printed Matters Documentation, service et garantie

Parts below are not illustrated.

Les pièces ci-dessous ne sont pas illustrées.

219 100 013	Shop Manual 1995 (English), ..... SP/SPI/SPX/GTS/GTX/XP ..... Supplement XP 800 and HX .....	Manuel de réparation 1995 (anglais), SP/SPI/SPX/GTS/GTX/XP Supplément XP 800 et HX
219 100 012	Shop Manual 1995 (French), ..... SP/SPI/SPX/GTS/GTX/XP ..... Supplement XP 800 and HX .....	Manuel de réparation 1995 (français), SP/SPI/SPX/GTS/GTX/XP Supplément XP 800 et HX
219 100 031	Shop Manual 1996 (English), ..... SP/SPI/SPX/GTS/GTI/XP/HX .....	Manuel de réparation 1996 (anglais), SP/SPI/SPX/GTS/GTI/XP/HX
219 100 030	Shop Manual 1996 (French), ..... SP/SPI/SPX/GTS/GTI/XP/HX .....	Manuel de réparation 1996 (français), SP/SPI/SPX/GTS/GTI/XP/HX
219 100 032	Shop Manual 1996 (Spanish), ..... SP/SPI/SPX/GTS/GTI/XP/HX .....	Manuel de réparation 1996 (espagnol), SP/SPI/SPX/GTS/GTI/XP/HX
219 100 034	Shop Manual 1996 (English), ..... Supplement GSX/GTX .....	Manuel de réparation 1996 (anglais), Supplément GSX/GTX
219 100 033	Shop Manual 1996 (French), ..... Supplement GSX/GTX .....	Manuel de réparation 1996 (français), Supplément GSX/GTX
219 100 047	Shop Manual 1997 (French) .....	Manuel de réparation 1997 (français)
219 100 048	Shop Manual 1997 (English) .....	Manuel de réparation 1997 (anglais)
219 100 062	Shop Manual 1998 (French), ..... Supplement GSX Limited .....	Manuel de réparation 1998 (français), Supplément GSX Édition limitée
219 100 063	Shop Manual 1998 (English), ..... Supplement GSX Limited .....	Manuel de réparation 1998 (anglais), Supplément GSX Édition limitée
219 100 067	Shop Manual 1998 (French), ..... All except GTX RFI .....	Manuel de réparation 1998 (français), Tous sauf GTX RFI
219 100 068	Shop Manual 1998 (English), ..... All except GTX RFI .....	Manuel de réparation 1998 (anglais), Tous sauf GTX RFI
219 100 069	Shop Manual 1998 (French), ..... Supplement GTX RFI .....	Manuel de réparation 1998 (français), Supplément GTX RFI
219 100 070	Shop Manual 1998 (English), ..... Supplement GTX RFI .....	Manuel de réparation 1998 (anglais), Supplément GTX RFI
<b>N</b> 219 100 093	Shop Manual 1999 (French) .....	Manuel de réparation 1999 (français)
<b>N</b> 219 100 094	Shop Manual 1999 (English) .....	Manuel de réparation 1999 (anglais)
295 000 023	Parts Catalog 1988, SP (5801) .....	Catalogue de pièces 1988, SP (5801)
295 000 062	Parts Catalog 1989, SP (5802) .....	Catalogue de pièces 1989, SP (5802)
219 800 001	Parts Catalog 1990, SP (5803) .....	Catalogue de pièces 1990, SP (5803)
219 800 002	Parts Catalog 1990, GT (5810) .....	Catalogue de pièces 1990, GT (5810)
219 800 003	Parts Catalog 1991, SP/XP ..... (5804/5850) .....	Catalogue de pièces 1991, SP/XP (5804/5850)
219 800 004	Parts Catalog 1991, GT (5811) .....	Catalogue de pièces 1991, GT (5811)



## Service and Warranty Printed Matters Documentation, service et garantie

Parts below are not illustrated.

Les pièces ci-dessous ne sont pas illustrées.

219 800 005	Parts Catalog 1992, SP/XP ..... (5805/5851) .....	Catalogue de pièces 1992, SP/XP (5805/5851)
219 800 006	Parts Catalog 1992, GTS/GTX..... (5812/5860) .....	Catalogue de pièces 1992, GTS/GTX (5812/5860)
219 800 007	Parts Catalog 1993, SP/SPX/SPI..... (5806/5807/5808) .....	Catalogue de pièces 1993, SP/SPX/SPI (5806/5807/5808)
219 800 008	Parts Catalog 1993, XP (5852) .....	Catalogue de pièces 1993, XP (5852)
219 800 009	Parts Catalog 1993, GTS/GTX..... (5813/5861) .....	Catalogue de pièces 1993, GTS/GTX (5813/5861)
219 800 010	Parts Catalog 1993, Explorer (5820) ...	Catalogue de pièces 1993, Explorer (5820)
219 800 011	Parts Catalog 1994, SP/SPX/SPI..... (5870/5871/5872) .....	Catalogue de pièces 1994, SP/SPX/SPI (5870/5871/5872)
219 800 012	Parts Catalog 1994, XP/XPI..... (5854/5855) .....	Catalogue de pièces 1994, XP/XPI (5854/5855)
219 800 013	Parts Catalog 1994, GTS/GTX..... (5814/5862) .....	Catalogue de pièces 1994, GTS/GTX (5814/5862)
219 800 014	Parts Catalog 1994, Explorer (5821) ...	Catalogue de pièces 1994, Explorer (5821)
219 300 110	Parts Catalog 1995, SP/SPX/SPI..... (5873/5874/5875) .....	Catalogue de pièces 1995, SP/SPX/SPI (5873/5874/5875)
219 300 120	Parts Catalog 1995, HX (5880) .....	Catalogue de pièces 1995, HX (5880)
219 300 130	Parts Catalog 1995, XP (5857) .....	Catalogue de pièces 1995, XP (5857)
219 300 140	Parts Catalog 1995, GTS/GTX..... (5815-5816/5863-5864) .....	Catalogue de pièces 1995, GTS/GTX (5815-5816/5863-5864)
219 300 170	Parts Catalog 1995, XP 800 (5856) .....	Catalogue de pièces 1995, XP 800 (5856)
219 300 180	Parts Catalog 1996, SP/SPX/SPI..... (5876/5877/5878) .....	Catalogue de pièces 1996, SP/SPX/SPI (5876/5877/5878)
219 300 190	Parts Catalog 1996, HX (5881) .....	Catalogue de pièces 1996, HX (5881)
219 300 200	Parts Catalog 1996, XP/XP Ready..... (5858/5859) .....	Catalogue de pièces 1996, XP/XP Ready (5858/5859)
219 300 210	Parts Catalog 1996, ..... GTS/GTI/GTI-2/GTI-Morg-2 .....	Catalogue de pièces 1996, GTS/GTI/GTI-2/GTI-Morg-2
	(5817/5865/5866/5867) .....	(5817/5865/5866/5867)
219 300 220	Parts Catalog 1996, GSX (5620).....	Catalogue de pièces 1996, GSX (5620)
219 300 230	Parts Catalog 1996, GTX (5640).....	Catalogue de pièces 1996, GTX (5640)
219 300 290	Parts Catalog 1997, SP/SPX .....	Catalogue de pièces 1997, SP/SPX
	(5879/5661-5834) .....	(5879/5661-5834)
219 300 300	Parts Catalog 1997, HX (5882) .....	Catalogue de pièces 1997, HX (5882)
219 300 330	Parts Catalog 1997, XP (5662) .....	Catalogue de pièces 1997, XP (5662)



## Service and Warranty Printed Matters Documentation, service et garantie

Parts below are not illustrated.

Les pièces ci-dessous ne sont pas illustrées.

219 300 310	Parts Catalog 1997, GS/GSI.....	Catalogue de pièces 1997, GS/GSI
	(5621/5622) .....	(5621/5622)
219 300 370	Parts Catalog 1997, GSX (5624).....	Catalogue de pièces 1997, GSX (5624)
219 300 340	Parts Catalog 1997, GTS/GTI.....	Catalogue de pièces 1997, GTS/GTI
	(5618/5641) .....	(5618/5641)
219 300 390	Parts Catalog 1997, GTX (5642).....	Catalogue de pièces 1997, GTX (5642)
219 300 380	Parts Catalog 1998, GSX LTD (5625) ..	Catalogue de pièces 1998, GSX Éd. limitée (5625)
219 300 460	Parts Catalog 1998, SPX (5838-5839) ..	Catalogue de pièces 1998, SPX (5838-5839)
219 300 470	Parts Catalog 1998, GS (5626-5844)...	Catalogue de pièces 1998, GS (5626-5844)
219 300 490	Parts Catalog 1998, GSX LTD .....	Catalogue de pièces 1998, GSX Éd. limitée
	(5629-5845) .....	(5629-5845)
219 300 510	Parts Catalog 1998, XP LTD .....	Catalogue de pièces 1998, XP Éd. limitée
	(5665-5667) .....	(5665-5667)
219 300 530	Parts Catalog 1998, GTS (5819).....	Catalogue de pièces 1998, GTS (5819)
219 300 500	Parts Catalog 1998, GTX RFI .....	Catalogue de pièces 1998, GTX RFI
	(5666/5843) .....	(5666/5843)
219 300 540	Parts Catalog 1998, GTI (5836-5841) ..	Catalogue de pièces 1998, GTI (5836-5841)
219 300 600	Parts Catalog 1998, GTX LTD .....	Catalogue de pièces 1998, GTX Éd. limitée
	(5837-5842) .....	(5837-5842)
<b>N</b> 219 300 680	Parts Catalog 1999, GS (5846-5847)...	Catalogue de pièces 1999, GS (5846-5847)
<b>N</b> 219 300 690	Parts Catalog 1999, GSX LTD .....	Catalogue de pièces 1999, GSX Éd. limitée
	(5848-5849) .....	(5848-5849)
<b>N</b> 219 300 700	Parts Catalog 1999, SPX (5636-5828) ..	Catalogue de pièces 1999, SPX (5636-5828)
<b>N</b> 219 300 710	Parts Catalog 1999, XP LTD .....	Catalogue de pièces 1999, XP Éd. limitée
	(5868-5869) .....	(5868-5869)
<b>N</b> 219 300 720	Parts Catalog 1999, GTS (5883).....	Catalogue de pièces 1999, GTS (5883)
<b>N</b> 219 300 730	Parts Catalog 1999, GTI (5884-5885) ..	Catalogue de pièces 1999, GTI (5884-5885)
<b>N</b> 219 300 740	Parts Catalog 1999, GTX LTD .....	Catalogue de pièces 1999, GTX Éd. limitée
	(5888-5889) .....	(5888-5889)
<b>N</b> 219 300 750	Parts Catalog 1999, GTX RFI .....	Catalogue de pièces 1999, GTX RFI
	(5886-5887) .....	(5886-5887)
<b>N</b> 219 300 760	Parts Catalog 1999, GSX RFI.....	Catalogue de pièces 1999, GSX RFI
	(5636-5638-5829) .....	(5636-5638-5829)
219 200 015	Microfiche 1988 (5801) .....	Microfiche 1988 (5801)
219 200 016	Microfiche 1989 (5802) .....	Microfiche 1988 (5802)
219 200 000	Microfiche 1990 (5803) .....	Microfiche 1990 (5803)
219 200 001	Microfiche 1990 (5810) .....	Microfiche 1990 (5810)
219 200 002	Microfiche 1991 (5804/5850) .....	Microfiche 1991 (5804/5850)





## Service and Warranty Printed Matters Documentation, service et garantie

Parts below are not illustrated.

Les pièces ci-dessous ne sont pas illustrées.

219 200 003	Microfiche 1991 (5811) .....	Microfiche 1991 (5811)
219 200 004	Microfiche 1992 (5805/5851) .....	Microfiche 1992 (5805/5851)
219 200 005	Microfiche 1992 (5812/5860) .....	Microfiche 1992 (5812/5860)
219 200 006	Microfiche 1993 (5806/5807/5808) ....	Microfiche 1993 (5806/5807/5808)
219 200 007	Microfiche 1993 (5813/5861) .....	Microfiche 1993 (5813/5861)
219 200 008	Microfiche 1993 (5852) .....	Microfiche 1993 (5852)
219 200 009	Microfiche 1993 (5820) .....	Microfiche 1993 (5820)
219 200 010	Microfiche 1994 (5870/5871/5872) ....	Microfiche 1994 (5870/5871/5872)
219 200 011	Microfiche 1994 (5814/5862) .....	Microfiche 1994 (5814/5862)
219 200 013	Microfiche 1994 (5821) .....	Microfiche 1994 (5821)
219 300 111	Microfiche 1995 (5873/5874/5875) ....	Microfiche 1995 (5873/5874/5875)
219 300 121	Microfiche 1995 (5880) .....	Microfiche 1995 (5880)
219 300 131	Microfiche 1995 (5857) .....	Microfiche 1995 (5857)
219 300 141	Microfiche 1995 (5815-16/5863-64) ...	Microfiche 1995 (5815-16/5863-64)
219 300 181	Microfiche 1996 (5876/5877/5878) ....	Microfiche 1996 (5876/5877/5878)
219 300 191	Microfiche 1996 (5881) .....	Microfiche 1996 (5881)
219 300 201	Microfiche 1996 (5858/5859) .....	Microfiche 1996 (5858/5859)
219 300 211	Microfiche 1996 (5817/65/66/67) .....	Microfiche 1996 (5817/65/66/67)
219 300 221	Microfiche 1996 (5620) .....	Microfiche 1996 (5620)
219 300 231	Microfiche 1996 (5640) .....	Microfiche 1996 (5640)
219 300 291	Microfiche 1997 (5879/5661-5834) ....	Microfiche 1997 (5879/5661-5834)
219 300 391	Microfiche 1997 (5642) .....	Microfiche 1997 (5642)
219 300 341	Microfiche 1997 (5618/5641) .....	Microfiche 1997 (5618/5641)
219 300 381	Microfiche 1998 (5625) .....	Microfiche 1998 (5625)
219 300 461	Microfiche 1998 (5838-5839) .....	Microfiche 1998 (5838-5839)
219 300 471	Microfiche 1998 (5626-5844) .....	Microfiche 1998 (5626-5844)
219 300 491	Microfiche 1998 (5629-5845) .....	Microfiche 1998 (5629-5845)
219 300 511	Microfiche 1998 (5665-5667) .....	Microfiche 1998 (5665-5667)
219 300 531	Microfiche 1998 (5819) .....	Microfiche 1998 (5819)
219 300 501	Microfiche 1998 (5666-5843) .....	Microfiche 1998 (5666-5843)
219 300 541	Microfiche 1998 (5836-5841) .....	Microfiche 1998 (5836-5841)
219 300 601	Microfiche 1998 (5837-5842) .....	Microfiche 1998 (5837-5842)
<b>N</b> 219 300 681	Microfiche 1999 (5846-5847) .....	Microfiche 1999 (5846-5847)
<b>N</b> 219 300 691	Microfiche 1999 (5848-5849) .....	Microfiche 1999 (5848-5849)
<b>N</b> 219 300 701	Microfiche 1999 (5636-5828) .....	Microfiche 1999 (5636-5828)
<b>N</b> 219 300 711	Microfiche 1999 (5868-5869) .....	Microfiche 1999 (5868-5869)



## Service and Warranty Printed Matters Documentation, service et garantie

Parts below are not illustrated.

Les pièces ci-dessous ne sont pas illustrées.

<b>N</b>	219 300 721	Microfiche 1999 (5883) .....	Microfiche 1999 (5883)	
<b>N</b>	219 300 731	Microfiche 1999 (5884-5885) .....	Microfiche 1999 (5884-5885)	
<b>N</b>	219 300 741	Microfiche 1999 (5888-5889) .....	Microfiche 1999 (5888-5889)	
<b>N</b>	219 300 751	Microfiche 1999 (5886/5887) .....	Microfiche 1999 (5886/5887)	
<b>N</b>	219 300 761	Microfiche 1999 (5636/5638/5829) ....	Microfiche 1999 (5636/5638/5829)	
	219 700 096	CD Rom 1996-97 (All Publications) .....	Disque CD Rom 1996-97 (toutes les publications) (English/French) .....	(anglais/français)
	219 700 120	CD Rom 1997-98 (All Publications) .....	Disque CD Rom 1997-98 (toutes les publications) (English) .....	(anglais)
	219 700 121	CD Rom 1997-98 (All Publications) .....	Disque CD Rom 1997-98 (toutes les publications) (French) .....	(anglais)
	219 300 085	Security-Brochure 1995 (English) .....	Brochure de sécurité 1995 (anglais)	
	219 200 038	Security-Brochure 1996 (English) .....	Brochure de sécurité 1996 (anglais)	
	219 200 083	Security-Brochure 1997 (English) .....	Brochure de sécurité 1997 (anglais)	
	297 000 384	Security-Brochure 1988 (English) .....	Brochure de sécurité 1988 (anglais)	
<b>N</b>	219 200 179	Security-Brochure 1999 (English) .....	Brochure de sécurité 1999 (anglais)	
	219 100 029	Specification Booklet 1988-95 .....	Manuel de caractéristiques 1988-95 (English) .....	(anglais)
	219 100 039	Specification Booklet 1988-96 .....	Manuel de caractéristiques 1988-96 (English) .....	(anglais)
	219 100 049	Specification Booklet 1988-97 .....	Manuel de caractéristiques 1988-97 (English/French) .....	(anglais/français)
	219 100 071	Specification Booklet 1988-98 .....	Manuel de caractéristiques 1988-98 (English/French) .....	(anglais/français)
<b>N</b>	219 100 100	Specification Booklet 1988-99 .....	Manuel de caractéristiques 1988-99 (English/French) .....	(anglais/français)
	219 100 072	Training Booklet 1998 (French) .....	Livret de formation 1998 (français)	
	219 100 073	Training Booklet 1998 (English) .....	Livret de formation 1998 (anglais)	
	219 200 086	Publicity Booklet 1997 .....	Dépliant publicitaire 1997	
	219 200 133	Publicity Booklet 1998 .....	Dépliant publicitaire 1998	
<b>N</b>	219 200 176	Publicity Booklet 1999 .....	Dépliant publicitaire 1999	



## Service and Warranty Printed Matters Documentation, service et garantie

Parts below are not illustrated.

Les pièces ci-dessous ne sont pas illustrées.

295 500 232	<b>Document Kit 1995 (French)</b> ..... (Incl. parts from 219 000 029 to 219 900 743) ....	<b>Ens. de documents 1995 (français)</b> (Incl. pièces 219 000 029 à 219 900 743)
219 000 029	Operator's Guide 1995 .....	Guide du conducteur 1995
219 000 030	Operator's Guide 1995 (HX/XP 800) ...	Guide du conducteur 1995 (HX/XP 800)
219 700 036	Owner's Video 1995 .....	Vidéo du propriétaire 1995
219 900 252	Tipover Warning Label, Short Models ...	Étiquette d'avert. de renversement, Modèles courts
219 900 264	Tipover Warning Label, Long Models ...	Étiquette d'avert. de renversement, Modèles longs
219 900 265	Fuel Warning Label .....	Étiquette d'avert. d'essence
219 900 271	Battery Warning Label .....	Étiquette d'avert. de batterie
219 900 572	Navigation Warning Label (HX/XP 800)	Étiquette d'avert. de navigation (HX/XP 800)
219 900 639	Battery/Synth. Oil Warning Label .....	Étiquette d'avert. de batterie/huile synth.
219 900 743	Fuel Warning Label (HX) .....	Étiquette d'avert. d'essence (HX)
295 500 414	<b>Document Kit 1996 (French)</b> ..... (Incl. parts from 219 000 040 to 219 900 912) ....	<b>Ens. de documents 1996 (français)</b> (Incl. pièces 219 000 040 à 219 900 912)
219 000 040	Operator's Guide 1996 .....	Guide du conducteur 1996
219 000 042	Owner's Manual Supplement 1996 ....	Supplément manuel du propriétaire 1996
219 000 053	Operator's Guide 1996 (French), ..... Supplement SP/SPX/SPI .....	Guide du conducteur 1996 (français), Supplément SP/SPX/SPI
219 900 252	Tipover Warning Label, Short Models ...	Étiquette d'avert. de renversement, Modèles courts
219 900 264	Tipover Warning Label, Long Models ...	Étiquette d'avert. de renversement, Modèles longs
219 900 265	Fuel Warning Label .....	Étiquette d'avert. d'essence
219 900 271	Battery Warning Label .....	Étiquette d'avert. de batterie
219 900 572	Navigation Warning Label (HX/XP 800)	Étiquette d'avert. de navigation (HX/XP 800)
219 900 639	Battery/Synth. Oil Warning Label .....	Étiquette d'avert. de batterie/huile synth.
219 900 743	Fuel Warning Label (HX) .....	Étiquette d'avert. d'essence (HX)
219 900 912	Warning Label GTX (French) .....	Étiquette d'avertissement GTX (français)



## Service and Warranty Printed Matters Documentation, service et garantie

Parts below are not illustrated.

Les pièces ci-dessous ne sont pas illustrées.

295 500 432	<b>Document Kit 1997 (French)</b> ..... (Incl. parts from 219 000 058 to 219 900 912) ....	<b>Ens. de documents 1997 (français)</b> (Incl. pièces 219 000 058 à 219 900 912)
219 000 058	Operator's Guide 1997 .....	Guide du conducteur 1997
297 000 216 97	Safety Booklet 1997 (French) .....	Livret de sécurité 1997 (français)
297 000 035 97	Video-Product and Safety (French) (VHS)	Vidéo-produits (français) (VHS)
219 900 252	Tipover Warning Label, Short Models ...	Étiquette d'avert. de renversement, Modèles courts
219 900 264	Tipover Warning Label, Long Models ....	Étiquette d'avert. de renversement, Modèles longs
219 900 265	Fuel Warning Label .....	Étiquette d'avert. d'essence
219 900 743	Fuel Warning Label (HX) .....	Étiquette d'avert. d'essence (HX)
219 900 912	Warning Label GTX (French) .....	Étiquette d'avertissement GTX (français)
295 500 585	<b>Document Kit 1998 (French)</b> ..... (Incl. parts from 219 000 077 to 219 900 971) ....	<b>Ens. de documents 1998 (français)</b> (Incl. pièces 219 000 077 à 219 900 971)
219 000 077	Operator's Guide 1998 .....	Guide du conducteur 1998
297 000 216 97	Safety Booklet 1998 (French) .....	Livret de sécurité 1998 (français)
219 700 125	Owner's Video 1998 .....	Vidéo du propriétaire 1998
219 900 264	Tipover Warning Label, Long Models ....	Étiquette d'avert. de renversement, Modèles longs
219 900 252	Tipover Warning Label, Short Models ...	Étiquette d'avert. de renversement, Modèles courts
219 900 265	Fuel Warning Label .....	Étiquette d'avert. d'essence
219 900 971	Tipover Warning Label .....	Étiquette d'avert. de renversement
<b>N</b> 295 500 707	<b>Document Kit 1999 (French)</b> .....	<b>Ens. de documents 1999 (français)</b>



## Service and Warranty Printed Matters Documentation, service et garantie

Parts below are not illustrated.

Les pièces ci-dessous ne sont pas illustrées.

295 500 659	<b>Kit-New Dealer (English).....</b>	<b>Ens. pour nouveau concessionnaire (anglais)</b>
219 400 038	Warranty Form .....	Enregistrement de garantie
484 036 200	Identification Tag .....	Étiquette d'identification
484 063 100	Warranty-Vehicle Claim (Pkg 25).....	Réclamation de garantie du véhicule (pqt 25)
484 062 900	Warranty-Campaign Claim (Pkg 15) ...	Réclamation de campagne de garantie (pqt 15)
219 400 028	Binder and Index .....	Cartable et séparateurs
219 100 071	Specification Booklet 1988-98..... (English/French) .....	Manuel de caractéristiques 1988-98 (anglais/français)
219 100 031	Shop Manual 1996 (English) .....	Manuel de réparation 1996 (anglais)
219 100 034	Shop Manual 1996 (English), .....	Manuel de réparation 1996 (anglais),
	Supplement GSX/GTX.....	Supplément GSX/GTX
219 100 048	Shop Manual 1997 (English) .....	Manuel de réparation 1997 (anglais)
219 100 063	Shop Manual 1998 (English), .....	Manuel de réparation 1998 (anglais),
	Supplement GSX Limited (5625) .....	Supplément GSX Édition limitée (5625)
219 100 068	Shop Manual 1998 (English), .....	Manuel de réparation 1998 (anglais),
	All except GTX RFI .....	Tous sauf GTX RFI
219 100 070	Shop Manual 1998 (English), .....	Manuel de réparation 1998 (anglais),
	Supplement GTX RFI .....	Supplément GTX RFI
219 000 048	Racing Handbook 1996 (English) .....	Manuel de course 1996 (anglais)
219 000 060	Racing Handbook 1997 (English) .....	Manuel de course 1997 (anglais)
219 000 080	Racing Handbook 1998 (English) .....	Manuel de course 1998 (anglais)
219 700 096	CD Rom 1996-97 (All Publications) .....	Disque CD Rom 1996-97 (toutes les publications)
	(English/French) .....	(anglais/français)
219 700 100	Video-Training (947 Engine) (English) ..	Vidéo-formation (moteur 947) (anglais)
219 700 131	Video-Training (GTX/RFI 1998) (English)	Vidéo-formation (GTX/RFI 1998) (anglais)
219 700 042	Video-Programme (MPEM) (English) ..	Vidéo-programme (MPEM) (anglais)



## Service and Warranty Printed Matters Documentation, service et garantie

Parts below are not illustrated.

Les pièces ci-dessous ne sont pas illustrées.

295 500 660	<b>Kit-New Dealer (French).....</b>	<b>Ens. pour nouveau concessionnaire (français)</b>
219 400 038	Warranty Form .....	Enregistrement de garantie
484 036 200	Identification Tag .....	Étiquette d'identification
484 063 200	Warranty-Vehicle Claim (Pkg 25).....	Réclamation de garantie du véhicule (pqt 25)
484 063 000	Warranty-Campaign Claim (Pkg 15) ...	Réclamation de campagne de garantie (pqt 15)
219 400 029	Binder and Index .....	Cartable et séparateurs
219 100 071	Specification Booklet 1988-98..... (English/French) .....	Manuel de caractéristiques 1988-98 (anglais/français)
219 100 030	Shop Manual 1996 (French) .....	Manuel de réparation 1996 (français)
219 100 033	Shop Manual 1996 (French), .....	Manuel de réparation 1996 (français),
	Supplement GSX/GTX.....	Supplément GSX/GTX
219 100 047	Shop Manual 1997 (French) .....	Manuel de réparation 1997 (français)
219 100 062	Shop Manual 1998 (French), .....	Manuel de réparation 1998 (français),
	Supplement GSX Limited (5625) .....	Supplément GSX Édition limitée (5625)
219 100 067	Shop Manual 1998 (French), .....	Manuel de réparation 1998 (français),
	All except GTX RFI .....	Tous sauf GTX RFI
219 100 069	Shop Manual 1998 (French), .....	Manuel de réparation 1998 (français),
	Supplement GTX RFI .....	Supplément GTX RFI
219 000 080	Racing Handbook 1998 (English) .....	Manuel de course 1998 (anglais)
219 700 096	CD Rom 1996-97 (All Publications) .....	Disque CD Rom 1996-97 (toutes les publications)
	(English/French) .....	(anglais/français)
219 700 048	Video-Electric Troubleshooting (French)	Vidéo-Pannes électriques (français)
219 700 101	Video-training (947 Engine) (French)...	Vidéo-formation (moteur 947) (français)
219 700 132	Video-training (GTX/RFI 1998) (French) .	Vidéo-formation (GTX/RFI 1998) (français)
219 700 044	Video-programme (MEM) (French) .....	Vidéo-programme (MEM) (français)





# Numerical Index

## Index numérique

204 000 068	Page C4	211 500 001	Page C8	269 500 280	Page D4	272 000 064	Page C7
204 160 055	Page C8	212 100 005	Page C10	269 500 286	Page D4	272 000 074	Page B8
205 003 060	Page B2	219 900 656	Page D9	269 500 383	Page D5	272 000 094	Page C7
205 003 560	Page B1	219 900 795	Page D9	269 500 384	Page D5	272 000 096	Page C7
205 006 060	Page A9	219 900 941	Page D9	269 500 400	Page D4	272 000 135	Page C7
205 051 660	Page A10	219 900 965	Page D9	269 500 401	Page D4	273 000 006	Page C6
205 052 060	Page C8	230 084 060	Page D5	269 500 418	Page D5	273 000 020	Page C6
205 062 044	Page B4	232 001 600	Page B2, C9	269 500 419	Page D5	273 000 059	Page C6
205 062 560	Page A8	232 061 600	Page D7	269 500 453	Page D5	273 000 086	Page C6
205 063 060	Page C5	232 081 600	Page D5	269 500 454	Page D5	273 000 103	Page C6
205 081 660	Page A12	232 100 600	Page D2, D7	269 500 519	Page D5	273 000 115	Page C6
205 082 060	Page A5	232 160 600	Page A11, C5	269 500 524	Page D5	273 000 118	Page C6
205 084 560	Page A12	232 501 600	Page C12, D7	269 500 603	Page D4	274 000 170	Page B1
205 561 260	Page B9, C6	232 551 600	Page A12, B8	269 500 604	Page D4	274 000 224	Page B1
205 562 560	Page C6	232 561 414	Page B4	269 500 605	Page D4	274 000 225	Page B1
205 569 060	Page C5, C6	232 561 600	Page B3, B8, C10, C12, D2, D4, D5, D6, D8	269 500 606	Page D4	274 000 395	Page B1, C1
205 582 560	Page B1	232 581 600	Page A12, C12, D6, D8	269 700 017	Page D3, D4	274 000 423	Page C1
206 361 260	Page C12	232 681 100	Page C7	269 700 020	Page D3, D4	274 000 505	Page B1
207 063 060	Page B8, D2, D4	234 001 600	Page B1, C9	270 000 024	Page A11	274 000 611	Page C1
207 063 560	Page C10, D1	234 002 600	Page C9, D2, D6	270 000 025	Page A11, B2	274 000 612	Page C1
207 064 060	Page D6	234 032 600	Page D5	270 000 123	Page B1	275 000 007	Page C1, C3, D6
207 065 060	Page C12	234 042 600	Page D4	270 000 137	Page B3, B10	275 000 008	Page C3
207 083 560	Page C12	234 051 600	Page A12, B8, C8, D1	270 000 243	Page A11	275 000 051	Page C3
207 085 060	Page C12	234 052 400	Page C4	270 000 248	Page C6	275 000 172	Page C3
207 086 060	Page C8	234 052 600	Page B8, C10	270 000 251	Page C5	275 000 187	Page C3
207 150 844	Page A10	234 061 600	Page A11, B5, B9, C6, C9, C11, C12, D3, D4	270 000 374	Page C6	275 000 188	Page C3
207 161 660	Page A10	234 062 600	Page A10, B8, C12, D1, D4, D6, D8	270 000 467	Page A12	275 000 190	Page C3
207 162 060	Page C12, D4	234 081 600	Page A11, A12, B1, B2, C8, C12, D5, D6	270 000 000	Page B9	275 500 018	Page D6
207 162 560	Page D2	234 082 600	Page A11, B2, C7, C8, C12, D6	270 600 000	Page B9	275 500 039	Page A10
207 181 660	Page B1	234 101 601	Page A8, C8	270 600 005	Page B8	275 500 139	Page C2, C3, C4, C6
207 182 060	Page A11, B2	234 151 601	Page B8	270 600 008	Page C4	275 500 167	Page D6
207 184 060	Page A11, B1, B2	234 161 601	Page A10, D7	270 600 009	Page C4	275 500 231	Page C4
207 363 560	Page D3	234 180 602	Page A5	270 600 010	Page C4	275 500 231	Page C4
207 382 560	Page B1	234 181 601	Page C8	270 600 012	Page C4	275 500 345	Page C1
207 562 560	Page A11, C4	234 461 608	Page A10, A11	271 000 290	Page C8	275 500 352	Page C5
209 630 960	Page D1	239 830 063	Page D2	271 000 291	Page C8	275 500 353	Page C4
209 631 360	Page D1	241 140 060	Page D1	271 000 321	Page C11	275 500 398	Page C3, C5
210 261 040	Page B3	241 141 360	Page D4, D5	271 000 459	Page C10	275 500 416	Page C4
210 900 934	Page D9	241 141 660	Page D1, D5	271 000 516	Page C8	275 500 428	Page C2
211 000 007	Page C11	241 731 260	Page D5	271 000 517	Page C8	276 000 001	Page C1
211 000 021	Page D8	243 041 660	Page B8, C10	271 000 578	Page C11	276 000 048	Page C1
211 000 036	Page D1	250 000 020	Page B9	271 000 580	Page C10	277 000 142	Page C12
211 000 037	Page B5, D8	269 000 015	Page D3, D4	271 000 592	Page C8	277 000 153	Page C10
211 000 045	Page B4	269 000 016	Page D3, D4	271 000 598	Page C12, D7	277 000 162	Page C12
211 000 081	Page D1	269 500 079	Page D5	271 000 693	Page C9	277 000 203	Page D1
211 000 089	Page C11	269 500 252	Page C12, D4	271 000 732	Page C8	277 000 214	Page C12
211 000 203	Page A10			271 000 867	Page C8	277 000 279	Page C12
211 000 205	Page C5			271 000 870	Page C8	277 000 285	Page C12
211 100 012	Page C3, C4			271 000 895	Page C8	277 000 306	Page C12
211 100 020	Page C10			271 000 931	Page C8	277 000 381	Page C12
211 100 022	Page B4			272 000 001	Page C7	277 000 497	Page C12
211 100 033	Page C8			272 000 019	Page C7	277 000 498	Page C12
211 100 056	Page D1			272 000 041	Page C7	277 000 516	Page C12
211 200 018	Page B4			272 000 042	Page C7	277 000 518	Page C12
				272 000 053	Page C9	277 000 519	Page C12



# Numerical Index

## Index numérique

277 000 549	Page D1	278 000 631	Page B3, B10	278 001 109	Page A12	290 811 011	Page A10
277 000 563	Page D1	278 000 632	Page B6, B10	278 001 111	Page A12	290 811 022	Page A10
277 000 627	Page D1	278 000 635	Page A11, B10	278 001 113	Page B3, B10	290 811 036	Page A5
277 000 632	Page D1	278 000 636	Page B11	278 001 114	Page B3, B6, B10	290 811 220	Page A10
277 000 645	Page C12	278 000 682	Page B11	278 001 138	Page B11	290 815 080	Page A7
277 000 687	Page D1	278 000 694	Page A12	278 001 139	Page B8	290 815 081	Page A7
277 000 688	Page D1	278 000 695	Page A12	278 001 143	Page B4	290 815 100	Page A7
277 000 721	Page D1	278 000 696	Page A12	278 001 165	Page B11	290 815 101	Page A7
277 000 774	Page D1	278 000 735	Page B3, B11	278 001 173	Page B3	290 830 638	Page A7
277 000 775	Page D1	278 000 736	Page B6, B10	278 001 197	Page B9	290 830 749	Page A10
277 000 779	Page D1	278 000 737	Page B6, B11	278 001 210	Page B7	290 831 550	Page A8
277 000 782	Page D1	278 000 738	Page B6, B11	278 001 211	Page B7	290 831 767	Page A5
277 000 783	Page D1	278 000 739	Page B7, B10	278 001 223	Page B7	290 832 420	Page A7
277 000 784	Page D1	278 000 770	Page B11	278 001 233	Page B3	290 834 315	Page A7
278 000 020	Page B4	278 000 805	Page B5	278 001 234	Page B3	290 837 352	Page A5
278 000 050	Page A12	278 000 849	Page B9, C9	278 001 241	Page B4	290 837 392	Page A10
278 000 056	Page A12	278 000 883	Page C10	278 001 259	Page B9	290 837 406	Page A7
278 000 060	Page A12	278 000 890	Page B8, B10	278 001 260	Page B9	290 838 260	Page A8
278 000 098	Page B4, B11	278 000 891	Page B6, B10	278 001 276	Page B6	290 841 543	Page A5
278 000 100	Page B4, B11	278 000 945	Page B3	278 001 277	Page B8	290 845 389	Page A10
278 000 156	Page B10, C10	278 000 977	Page B8	278 001 307	Page B6, B9, B12	290 847 287	Page A5
278 000 161	Page B4, B10	278 000 978	Page B8	278 001 308	Page B6	290 850 390	Page A10
278 000 170	Page A12	278 000 992	Page B11	278 001 310	Page B7	290 851 400	Page A10
278 000 193	Page B11	278 000 993	Page B9, B12	278 001 318	Page B10	290 854 354	Page A8
278 000 213	Page A11	278 000 994	Page B6, B9, B10	278 001 321	Page B12	290 854 438	Page A8
278 000 216	Page B6, B8, B11	278 000 995	Page B7, B10	278 001 322	Page B12	290 854 445	Page A8
278 000 217	Page B6, B8, B10, C3	278 000 996	Page B6, B9, B11	278 001 323	Page B11	290 867 821	Page A5
278 000 218	Page B4, B7, B8, B9, B11, C3, C9, C10	278 000 997	Page B7	278 001 324	Page B11	290 886 392	Page A6, A7, A9, A11
278 000 219	Page B10	278 000 998	Page B7, B9	278 001 325	Page B5, B12	290 886 396	Page A7, A9, A11
278 000 220	Page B4, B6, B8, B10, C10	278 000 999	Page B7	278 001 326	Page B5, B12	290 887 339	Page A10
278 000 221	Page B7, B10	278 001 003	Page B7, B10	278 001 327	Page B10	290 887 890	Page A7
278 000 222	Page B6, B8, B9, B10, C3, C9, C10	278 001 005	Page B7	278 001 328	Page B12	290 887 950	Page A10
278 000 223	Page B6, B8, B10, C10	278 001 007	Page B3, B4, B11, C10	278 001 329	Page B12	290 888 223	Page A5
278 000 228	Page B10	278 001 008	Page B3, B5, B11, C10	278 001 330	Page B12	290 888 411	Page A7
278 000 230	Page B3, B5, B10, C10	278 001 009	Page B3, B4, B10, C10	278 001 346	Page A11	290 911 555	Page A8
278 000 231	Page B11, C10	278 001 012	Page B10	278 001 375	Page B6	290 916 402	Page A7
278 000 254	Page A12	278 001 013	Page B11	278 001 376	Page B3	290 923 313	Page A8
278 000 273	Page B4, B6, B10	278 001 014	Page B10	278 001 380	Page B4	290 926 060	Page A7
278 000 281	Page B6, B9, B10, C9	278 001 016	Page B3, B9	278 001 384	Page B5	290 926 140	Page A7
278 000 300	Page B5, B11	278 001 054	Page B8	278 001 455	Page A11	290 926 225	Page A8
278 000 343	Page B9	278 001 062	Page B6, B12	290 078 703	Page A5, A7, A8	290 931 410	Page A8
278 000 344	Page B9	278 001 063	Page B6, B12	290 229 153	Page A10	290 931 420	Page A8
278 000 394	Page B10	278 001 065	Page B11	290 230 300	Page A5	290 931 470	Page A10
278 000 395	Page B10	278 001 069	Page B9	290 239 048	Page A8	290 931 480	Page A8
278 000 428	Page C10	278 001 070	Page B9	290 240 033	Page A10	290 931 500	Page A9, B2
278 000 508	Page B8	278 001 074	Page C10	290 240 328	Page A5	290 931 670	Page A8
278 000 585	Page B11	278 001 096	Page B3	290 240 483	Page A5	290 931 720	Page A8
278 000 595	Page C10	278 001 100	Page B8	290 240 728	Page A8	290 931 721	Page A8
278 000 609	Page B3	278 001 105	Page A12	290 241 801	Page A5	290 931 722	Page A8
		278 001 106	Page A12	290 250 890	Page A5	290 931 723	Page A8
		278 001 108	Page A12	290 260 723	Page A8	290 931 724	Page A8
				290 499 113	Page A7	290 931 765	Page A8
				290 640 051	Page A10	290 932 032	Page A5
				290 810 745	Page A5	290 932 095	Page A7



# Numerical Index

## Index numérique

290 932 098	Page A7	293 000 339	Page D8	293 650 064	Page B2	293 830 037	Page D6
290 932 579	Page A7	293 050 001	Page B2, D8	293 650 065	Page C1	293 830 040	Page C4
290 939 137	Page A8	293 100 003	Page D3	293 650 067	Page C7	293 830 046	Page D4
290 940 883	Page A10	293 150 013	Page D8	293 650 082	Page C10	293 850 021	Page B4
290 941 253	Page A5, A10	293 150 014	Page D8	293 650 083	Page C10	293 850 024	Page B1, C4, C5
290 941 333	Page A5, A8	293 150 033	Page D4	293 700 010	Page C1	293 850 025	Page C4
290 941 903	Page A8	293 150 036	Page D8	293 700 016	Page C1, C2	293 850 026	Page C5
290 945 757	Page A10	293 150 037	Page B1, B3, C5, D6	293 700 031	Page C6	293 900 007	Page C10
290 958 141	Page A7	293 150 039	Page D4	293 710 018	Page C1	294 000 606	Page B11, D6
290 964 068	Page B10	293 150 043	Page B3	293 710 021	Page C1	295 000 066	Page D4
290 964 072	Page B11	293 200 003	Page C9	293 710 024	Page C5	295 500 108	Page B9, C9
290 964 077	Page B11	293 200 017	Page D3, D4, D8	293 710 025	Page C1	295 500 369	Page D6
290 966 560	Page A10	293 200 025	Page C8	293 710 031	Page B9, C9	394 001 900	Page B4
290 979 484	Page A8	293 200 027	Page C10	293 710 039	Page C4	409 003 200	Page B4, B11
291 000 306	Page C1	293 200 030	Page B3	293 710 048	Page C1	409 004 300	Page B4, B6, B10
291 000 400	Page D8	293 200 042	Page A11	293 710 051	Page C3	409 007 300	Page B4, B10
291 000 511	Page D8	293 250 023	Page C6	293 710 057	Page D6	409 011 700	Page B7
291 000 512	Page D8	293 250 026	Page D6	293 710 061	Page C1	409 012 600	Page B6
291 000 532	Page D3	293 250 029	Page C3, C4	293 710 068	Page C6	409 012 800	Page B5
291 000 544	Page D8	293 250 030	Page D8	293 720 008	Page C3	409 013 900	Page B9, B12
291 000 628	Page D7	293 250 037	Page D4	293 720 015	Page C10	410 207 700	Page A12
291 000 689	Page D1	293 250 041	Page B1	293 720 025	Page B11	413 705 200	Page A12, C8
291 000 691	Page D6	293 250 063	Page B8	293 720 029	Page C4, C6, D6	413 705 800	Page D3, D8
291 000 714	Page D8	293 250 069	Page C12	293 720 030	Page B11	413 707 000	Page A6, A7, A9, A11
291 000 870	Page D6	293 250 071	Page C5	293 720 034	Page B11	413 710 300	Page B2
291 001 035	Page D8	293 250 075	Page C3, C4	293 720 036	Page D6	413 710 500	Page C3
291 001 040	Page D8	293 250 083	Page D5	293 720 042	Page D6	413 710 700	Page C3
291 001 098	Page D7	293 250 084	Page C8	293 720 046	Page D1, D6	413 711 000	Page C3
291 001 105	Page D8	293 300 011	Page C8	293 720 047	Page B9	413 802 900	Page A7, C3
291 001 150	Page D8	293 300 013	Page C8	293 730 006	Page C4	413 803 000	Page C3
291 001 183	Page D8	293 300 018	Page A10	293 730 018	Page B2, C1, C4, D5, D6	413 803 200	Page C3
291 001 184	Page D8	293 300 024	Page A5	293 750 001	Page B3, B11, C1, C3, C6, D6	414 115 200	Page B2, C1
291 001 185	Page D8	293 300 032	Page C7	293 750 002	Page B2, B3, B6, B7, B11, C1, C3, D5, D6	420 227 439	Page A5
291 001 189	Page D8	293 300 033	Page A11	293 750 005	Page D6	420 240 031	Page A10
292 000 011	Page D8	293 300 044	Page C10	293 750 008	Page B3, B11, D6	420 241 220	Page A8, C1
292 000 075	Page C7	293 300 051	Page A11	293 750 009	Page B11	420 246 055	Page A7
292 000 079	Page D6	293 350 017	Page C8	293 800 005	Page B2, B8	420 253 255	Page C1
292 000 187	Page D8	293 350 019	Page C8	293 800 013	Page C1, C9	420 256 408	Page A10
292 000 250	Page C10	293 350 020	Page C8	293 800 015	Page A7, A9, A10, B1, B9, C5, C8, C11, D6	420 260 721	Page C1
292 000 343	Page C4	293 450 153	Page D2	293 800 018	Page C1	420 430 782	Page A7, A8
292 000 398	Page D6	293 550 004	Page A10, A12, B1, B12, C3, C11	293 800 023	Page A6, A7, A10	420 827 430	Page A5
292 000 486	Page D6	293 550 010	Page C7, C10, C12	293 800 033	Page B1, C8, D6, D8	420 827 760	Page A7
292 000 488	Page D6	293 600 011	Page C8	293 800 038	Page A5, A9, B2, B3, B9, C8	420 832 573	Page A7
292 000 495	Page D6	293 650 021	Page C7	293 800 041	Page C8, C10	420 838 082	Page A8, C1
292 000 514	Page D6	293 650 023	Page C4	293 800 053	Page C8	420 838 190	Page C1
292 000 515	Page D6	293 650 035	Page C3	293 830 005	Page C6, D5	420 838 253	Page A8
293 000 007	Page B9	293 650 037	Page C1	293 830 027	Page C10	420 845 100	Page A7
293 000 014	Page D8	293 650 038	Page C2, C3, C4, C6	293 830 036	Page B1	420 845 160	Page A5
293 000 034	Page C5	293 650 040	Page C7			420 845 260	Page A5
293 000 052	Page B3, B6, B11	293 650 042	Page C3, C4, C6			420 845 450	Page A5
293 000 070	Page B6, B11	293 650 047	Page C2			420 850 520	Page A5
293 000 076	Page C3	293 650 053	Page C4			420 911 551	Page C1
293 000 079	Page D1	293 650 054	Page D8			420 922 245	Page A5
293 000 080	Page D1					420 924 502	Page A5



# Numerical Index

## Index numérique

420 930 580 Page A5  
420 932 797 Page A5  
420 935 735 Page A5  
420 938 810 Page A5  
420 942 220 Page A10  
420 950 360 Page A5, A10  
570 026 800 Page B11

### New Parts for 1999 Nouvelles pièces pour 1999

N 204 000 079 Page B2  
N 204 170 078 Page D2  
N 205 561 660 Page D3  
N 205 582 560 Page B2  
N 207 362 560 Page C9  
N 207 383 060 Page C8  
N 211 200 051 Page B2  
N 219 901 135 Page D9  
N 219 901 136 Page D9  
N 219 901 137 Page D9  
N 219 901 138 Page D9  
N 219 901 139 Page D9  
N 219 901 140 Page D9  
N 219 901 141 Page D9  
N 219 901 142 Page D5, D9  
N 219 901 143 Page D9  
N 219 901 180 Page D9  
N 219 901 196 Page D9  
N 219 901 197 Page D9  
N 219 901 198 Page D9  
N 219 901 199 Page D9  
N 219 901 200 Page D9  
N 219 901 201 Page D9  
N 219 901 202 Page D9  
N 219 901 203 Page D5, D9  
N 219 901 204 Page D9  
N 219 901 205 Page D9  
N 219 901 206 Page D5, D9  
N 219 901 207 Page D5, D9  
N 219 901 209 Page D9  
N 219 901 211 Page D9  
N 219 901 212 Page D9  
N 219 901 395 Page D9  
N 232 551 200 Page C4  
N 234 002 600 Page B2  
N 234 062 600 Page B3  
N 234 082 600 Page B1  
N 250 000 002 Page D1  
N 250 000 020 Page C9  
N 250 300 001 Page B1

N 269 000 526 Page D3  
N 269 000 527 Page D3  
N 269 000 529 Page D3  
N 269 000 530 Page D3  
N 269 000 560 Page D3  
N 269 000 561 Page D3  
N 269 000 562 Page D3  
N 269 000 563 Page D3  
N 269 000 627 Page D3  
N 269 000 628 Page D3  
N 269 500 578 Page D4  
N 269 500 579 Page D4  
N 269 500 613 Page D4  
N 269 500 623 Page D5  
N 269 500 624 Page D5  
N 269 500 625 Page D4  
N 269 500 626 Page D4  
N 269 500 629 Page D4  
N 269 500 630 Page D4  
N 269 500 655 Page D4  
N 269 500 656 Page D5  
N 269 500 657 Page D5  
N 269 500 658 Page D5  
N 270 000 024 Page B2  
N 270 000 122 Page B1  
N 270 000 359 Page B1  
N 270 000 408 Page A11  
N 270 000 437 Page A11  
N 270 000 445 Page A11  
N 270 000 446 Page A11  
N 270 600 002 Page B4  
N 270 600 017 Page C5  
N 270 600 020 Page C5  
N 270 600 029 Page C4  
N 271 000 841 Page D1  
N 271 000 928 Page C9  
N 271 000 955 Page C8  
N 271 000 972 Page C8  
N 271 000 973 Page C9  
N 271 000 978 Page C9  
N 271 001 024 Page C8  
N 274 000 254 Page B1  
N 274 000 616 Page B2  
N 274 000 785 Page B2  
N 275 000 221 Page C3  
N 275 500 424 Page C6  
N 275 500 427 Page C5  
N 275 500 428 Page C4  
N 275 500 429 Page C2, C4  
N 275 500 430 Page C5  
N 275 500 437 Page C4  
N 275 500 441 Page C4  
N 277 000 792 Page D1  
N 277 000 811 Page D1

N 277 000 824 Page C12  
N 277 000 845 Page D2  
N 277 000 846 Page D1  
N 277 000 847 Page D2  
N 277 000 849 Page D1  
N 278 000 020 Page B3, B4  
N 278 000 098 Page B4  
N 278 000 218 Page B6  
N 278 000 219 Page B6  
N 278 000 237 Page B4  
N 278 000 245 Page B3  
N 278 000 300 Page B4  
N 278 000 712 Page B4  
N 278 000 941 Page B8  
N 278 000 995 Page B6, B9  
N 278 000 999 Page B9  
N 278 001 292 Page C10  
N 278 001 293 Page C10  
N 278 001 296 Page A12  
N 278 001 298 Page A12  
N 278 001 401 Page C3  
N 278 001 497 Page A12  
N 278 001 520 Page A12  
N 290 811 236 Page A5  
N 290 888 410 Page A7  
N 290 923 308 Page A8  
N 290 923 846 Page A8  
N 291 001 190 Page D8  
N 291 001 191 Page D8  
N 291 001 192 Page D8  
N 291 001 304 Page D8  
N 291 001 353 Page D8  
N 291 001 357 Page D3  
N 291 001 362 Page D8  
N 291 001 393 Page D8  
N 292 000 494 Page D6  
N 293 150 067 Page D3  
N 293 250 088 Page C4  
N 293 300 042 Page C4  
N 293 550 004 Page B3, B9  
N 293 650 023 Page B1  
N 293 700 036 Page C2  
N 293 720 008 Page B8  
N 293 850 021 Page B1  
N 293 850 031 Page B1  
N 295 500 691 Page D1  
N 516 000 282 Page D9





**BOMBARDIER**  
*PRODUITS RÉCRÉATIFS*



**SEADOO®**

®\*Trademarks of Bombardier Inc.

© 1998 Bombardier Inc. All Rights Reserved  
Litho'd in Canada

®\*Marques de commerce de Bombardier Inc.

©1998 Bombardier Inc. Tous droits réservés  
Lithographié au Canada

[www.SeaDooManuals.net](http://www.SeaDooManuals.net)